హైదరాబాద్ వార్త

తూకాల్లో మోసాలు

నష్టపోతున్న కొనుగోలుదారు

నిత్యావసర సరుకులు, పండ్లు, పూలు చేపల మార్కెట్‌లో మోసాలు

ఎదురించలేని కొనుగోలుదారులు, అరికట్టలేని అధికారులు

హైదరాబాద్, జనవరి 17 ప్రభాతవార్త : నానాటికి నిత్యవసర సరుకుల ధరలు విపరీతంగా పెరిగిపోతుండగా దీనికి తోగు వ్యాపారుల తూకంలో మోసాలకు పాల్పడుతుండడంతో సామాన్యుల పరిస్థితి దయనీయంగా తయారవుతోందని, తూకం వేసి ఏ వస్తువు కొన్నా ఉండాల్సిన బరువు కంటే 15శాతం నుండి 20 శాతం తగ్గుతుండడంతో కొనుగోలు దారులు ఆర్థికంగా నష్టపోతున్నారు. తూకం తగ్గిందని అడిగితే వ్యాపారులు కొనుగోలుదారులపై దాడి చేసినంత పనిచేస్తున్నారు. పైగా ఇష్టం ఉంటే తీసుకో లేకుంటే లేదని దబాయిస్తున్నారని కొనుగోలుదారులు గగ్గోలు పెడుతన్నారు. అధికారులు నిద్రనుంచి మెల్కొన్నప్పుడు అక్కడక్కడా బక్కపలుచని వ్యాపారులపై అరకొరగా కేసులు రాసి చేతులు దుపుకుంటున్నారనే అరోపణలు ఉన్నాయి. ఇలాంటి తరుణంలో సామాన్న ప్రజలు వ్యాపారుల వద్దకు వెళ్లి ఏదైనా వస్తువు కొనాలంటే ఎంత తూకంవేసి ఇస్తే అంతే తీసుకోవాల్సిన పరిస్థితి నెలకొంది. అధికారులకు ఫిర్యాదులు చేసినా అధికారుల ప్రభావం వ్యాపారులపై ఎంతమాత్రం కనిపించడం లేదు. నగరంలో తూకాల్లో జరుగుతున్న మోసాల కారణంగా ప్రజలు ఆర్థికంగా నష్టపోతున్నారు. హైదరాబాద్‌లో ఏ మార్కెట్‌లో చూసినా వ్యాపారులు కొనుగోలుదారులను మోసగిస్తుండడంతో సామాన్యులపై ఆర్థిక భారం పడుతోంది. ఇప్పటికే నిత్యసవర సరుకులు ధరలు ఆకాశానిన అంటుతుండగా తూకాల్లో జరుగుతున్న మోసాల కారణంగా నెలసరి ఖర్చులు మరింతగా పెరుగుతన్నాయని కొనుగోలు దారులు బాధపడుతున్నారు. కూలినాలి చేసుకొని జీవించేవారి పరిస్థితి మరింత దారుణంగా తయారవుతోంది. మార్కెట్లలో తూకాల్లో మోసాలు యధేచ్ఛగా సాగుతున్న అరికట్టాల్సిన అధికారులు మిన్నకుండి పోవడంతో తూకాల్లో మోసాలకు అడ్డుఅదుపు లేకుండాపోతోంది. కొందరు వ్యాపారులు తూకాల్లో ఎలాంటి మోసాలకు పాల్పడనప్పటి మార్కెట్లలో జరుగుతున్న మోసాల కారణంగా ఎవరిని నమ్మాలో, ఎవరికి అనుమానించాలో తెలియక కొనుగోలుదారులు వ్యాపారులపై సందేహపడడం జరుగుతోంది. దీంతో వినియోగదారులు అయోమయానికి గురవుతున్నారు.

తూకాల్లో జరుగుతున్న మోసాలతీరు.. నగరంలోని పలు మార్కెట్‌లలో కొనుగోలుదారులను తూకాల్లో, కొలతల్లో మోసం చేస్తూ దోచుకుంటున్నారు. అందరు వ్యాపారులు మోసాలు మిగతా సిటీ 2వ పేజీలో

వివేక్‌నగర్ ఆంజనేయస్వామి దేవాలయం ఆదాయం రూ.లక్ష12వేల315

చిక్కడపల్లి, జనవరి 17 ప్రభాతవార్త: వివేక్‌నగర్ శ్రీ ఆంజనేయస్వామి దేవాలయం హుండి లెక్కింపు బుధవారం జరి గింది. నెల రోజుల కుగాను ఆలయానికి రూ.లక్ష12వేల315 ఆదాయం లభించింది. ఆలయం ఈవో మాచర్ల దేవనాథం, ఇన్‌స్పెక్టర్ బి.సురేఖ పర్యవేక్షణలో ఈ కార్యక్రమం జరిగింది.

నేటి నుంచి 21వ తేదీ వరకు జరిగే వింగ్స్ ఇండియా 2024 ఎయిర్ షోకు హైదరాబాద్ బేగంపేట విమానాశ్రయంలో ప్రదర్శనలో ఉంచిన విమానాలు

బషీర్‌బాగ్‌లోని శ్రీకనకదుర్గా ఆలయంలో స్వచ్ఛత కార్యక్రమాన్ని చేపట్టిన కేంద్ర మంత్రి జి.కిషన్‌రెడ్డి

అయోధ్యలో 22న శ్రీరాముడి ప్రాణ ప్రతిష్ఠను తిలకించండి

2లో

కేంద్ర మంత్రి జి.కిషన్‌రెడ్డి పిలుపు

నమ్మితే నట్టేట ముంచాడు!

పనిచేస్తున్న ఇంటికే కన్నం ■ నలుగురు నిందితుల అరెస్టు

నమ్మి పనిలో పెట్టుకుంటే పనిచేస్తున్న ఇంటికే కన్నం వేశాడు ఓ వ్యక్తి. యజమాని పని నిమిత్తం ఇంట్లో పనిచేసే వారికి ఇంటి బాధ్యతను అప్పగించి ఢిల్లీకి వెళ్లగా, అందులో ఓ హౌజ్‌కీపింగ్ వ్యక్తి ఇదే అదునుగా తన సహచరులతో కలిసి యజమాని బంగారు ఆభరణాలు, నగదును చోరీ చేసి పరారయ్యాడు. యజమాని పిర్యాదుతో కేసు నమోదు చేసిన పోలీసులు చోరీకి పాల్పడిన నలుగురు నిందితులను అరెస్టు చేసి వారి వద్ద నుంచి చోరీకి గురైన బంగారు ఆభరణాలు, నగదును స్వాధీనం చేసుకున్నారు. కొల్లూరు పోలీస్ స్టేషన్ పరిధిలో చోటుచేసుకున్న ఈ సంఘటనకు సంబంధించిన వివరాలను మాదాపూర్ డిసిపి కార్యాలయంలో డిసిపి వినీత్ బుధవారం ఏర్పాటు చేసిన విలేకరుల సమావేశంలో వెల్లడించారు...

పనిమీద యజమాని ఢిల్లీకి.. పనిచేసే వ్యక్తి చోరీ చేసి పరారీ

కొల్లూరు విల్లాలో జరిగిన చోరీ కేసును చేధించిన పోలీసులు

963 గ్రాముల బంగారు ఆభరణాలు, రూ.2.90లక్షల నగదు స్వాధీనం

గచ్చిబౌలి, జనవరి 17 ప్రభాతవార్త : నగర శివారు పరిధిలోని కొల్లూరు ఉస్మాన్‌నగర్‌లో గల ముప్పా ఇంద్రప్రస్థా కమ్యూనిటీలోని విల్లా నెంబరు 188లో ముల్కల సూర్యప్రకాశ్‌రావు, సుజాత దంపతులు నివాసం ఉంటున్నారు. వీరి వద్ద ఒడిస్సా రాష్ట్రం బలేశ్వర్ జిల్లా గోవిందాపూర్ గ్రామానికి చెందిన ప్రభాకర్ మాలిక్(28) గత రెండు నెలల క్రితం హౌజ్ కీపింగ్ పనికోసం చేరాడు. ప్రభాకర్ మాలిక్ అదే విల్లాలో చందన్ అనే మరో పనిచేసే వ్యక్తితో కలిసి నివాసం ఉంటున్నాడు. కాగా ప్రభాకర్ పనిలో చేరిన తరువాత తన యజమానురాలు సుజాత పలు సందర్భాల్లో తన గదిలోని వార్డ్ రోబ్ నుంచి నగదును తీయడం గమనించాడు. ఈ క్రమంలో సుజాత డిసెంబరు 21వ తేదీన పని నిమిత్తం ఢిల్లీకి వెళ్తూ ఇంటిని చూసుకోవాలని ప్రభాకర్, చందన్‌లకు చెప్పి వెళ్లింది. కాగా యజమానురాలి వార్డ్‌రోబ్‌లో ఉన్న డబ్బు మీద కన్నేసిన ప్రభాకర్ మాలిక్ చోరీకి పథకం వేశాడు. తన సొంత గ్రామం సమీపంలోని బదీ గ్రామం నుంచి వచ్చి కడపలో నివాసం ఉంటూ రెస్టారెంట్ సామాగ్రి సప్లయర్‌గా పనిచేస్తున్న తపన్‌దాస్(32), గోపన్‌పల్లిలో నివాసం ఉంటూ వంటపనిచేస్తున్న రతికాంత దాస్(26), నిమ్మగడియా గ్రామం నుంచి వచ్చి గోపన్‌పల్లిలో నివాసం ఉంటున్న సచింద్ర దాస్(48)లను సంప్రదించాడు. నలుగురు కలిసి సుజాత ఇంట్లో చోరీ చేయాలని పథకం వేశారు. ఈ మేరకు డిసెంబరు 25వ తేదీన చందన్ సర్వెంట్ క్వార్టర్‌లో నిద్రలో ఉండగా, ప్రభాకర్ మాలిక్ విల్లాలోకి ప్రవేశించాడు. అనంతరం యజమానురాలి గదిలోకి వెళ్లి అక్కడి వార్డ్ రోబ్‌లో ఉన్న 963 గ్రాముల బంగారు ఆభరణాలు, 6.50లక్షల నగదును చోరీ చేశాడు. చోరీ చేసిన అనంతరం నేరుగా కొండాపూర్‌లో వేచి ఉన్న మిగిలిన నిందితుల వద్దకు వచ్చాడు. చోరీ చేసిన సొత్తులో నుంచి 1లక్ష రూపాయలను తపన్‌దాస్‌కు, సచింద్రదాస్‌కు కొన్ని బంగారు ఆభరణాలను, 2.50లక్షల రూపాయలను రతికాంత దాస్‌కు ఇచ్చి చోరీ చేసిన బంగారాన్ని మార్చేందుకు సహాయం చేయాలని కోరాడు. అనంతరం ప్రభాకర్ మాలిక్, తపన్‌దాస్‌లు కడపకు వెళ్లిపోగా, రతికాంతదాస్ తన సొంతగ్రామం ఒడిస్సాకు

సమావేశంలో వివరాలు వెల్లడిస్తున్న మాదాపూర్ డిసిపి వినీత్

వెళ్లాడు. సచింద్రాస్ మాత్రం నగరంలోనే తాను నివాసం ఉంటున్న గోపన్‌పల్లి గదిలో ఉండసాగాడు. కాగా ఢిల్లీ నుంచి వచ్చిన సుజాత తన రోజు వారి కార్యక్రమాల్లో నిమగ్నం కాగా, చోరీ జరిగిన విషయం గమనించలేదు. జనవరి 9వ తేదీన తన వార్డ్‌రోబ్ తీసి చూసిన సుజాతకు బంగారు ఆభరణాలు, నగదు కనిపించకపోవడంతో చోరీ విషయం తెలుసుకొని కొల్లూరు పోలీసులకు పిర్యాదు చేసింది. కేసు నమోదు చేసుకున్న పోలీసులు ప్రభాకర్ మాలిక్ కోసం గాలింపు చేపట్టారు. కాగా జనవరి 15వ తేదీన ప్రభాకర్, తపన్‌దాస్, రతికాంత దాస్‌లు నగరానికి వచ్చి గోపన్‌పల్లిలోని సచింద్రదాస్ నివాసానికి వెళ్లారు. దొంగిలించిన బంగారు ఆభరణాలను మార్చి డబ్బు చేసుకొని, ఒడిస్సాకు వెళ్లిపోవాలని ప్రయత్నాలు చేయసాగారు. ప్రభాకర్ మాలిక్ గోపన్‌పల్లిలో ఉన్న విషయం తెలుసుకున్న కొల్లూరు పోలీసులు నలుగురు నిందితులను అరెస్టు చేశారు. వీరి వద్ద నుంచి 963 గ్రాముల బంగారు ఆభరణాలు, 2.90లక్షల నగదును స్వాధీనం చేసుకున్నారు. ఈమేరకు నలుగురు నిందితులను రిమాండ్‌కు తరలించారు. కేసును చేధించిన మాదాపూర్ జోన్, కొల్లూరు, సిసిఎస్ సిబ్బందిని డిసిపి అభినందించారు.

గురుకుల అభ్యర్థుల ఫలితాలు వెంటనే ప్రకటించాలి

గురుకుల అభ్యర్థుల ఫలితాలు వెంటనే ప్రకటించాలి

నిరసన తెలుపుతున్న గురుకుల ఉపాధ్యాయ పురుష అభ్యర్థుల సంఘం నాయకులు

ముషీరాబాద్, జనవరి 17, ప్రభాతవార్త: సుప్రీంకోర్టు తీర్పును అనుసరించి గురుకుల అభ్యర్థుల ఫలితాలను వెంటనే ప్రకటించాలని గురుకుల ఉపాధ్యాయ పురుష అభ్యర్థుల సంఘం నేతలు డిమాండ్ చేశారు. ఈమేరకు బుధవారం ఇందిరాపార్కు ధర్నాచౌక్‌లో గురుకుల బోర్డు వెలువరించిన అన్ని నోటిఫికేషన్లు సుప్రీంకోర్టు తీర్పును అనుసరిస్తూ మహిళలకు సమాంతర హారిజంటల్ రిజర్వేషన్లు అమలుచేయాలని డిమాండ్ చేస్తూ వారు నిరసన చేపట్టారు. ఈ సందర్భంగా వారు మాట్లాడుతూ మెడికల్ రిక్రూట్‌మెంట్ బోర్డు ఇటీవల ప్రకటించిన ఫలితాలలో అసిస్టెంట్ ప్రొఫెసర్ స్టాఫ్ నర్స్ నియామకాలలో సమాంతర హారిజాంటల్ రిజర్వేషన్స్ పాటిస్తున్నారని, తెలంగాణ పోలీస్ రిక్రూట్‌మెంట్ బోర్డు, జెన్కోనియామకాలలో కూడా ఇదే పద్ధతి పాటిస్తున్నారని తెలిపారు. గురుకుల బోర్డు ప్రకటించిన అన్ని నోటిఫికేషన్లలో బాలికలు, బాలుర పాఠశాలలో మహిళా అభ్యర్థులకు 33శాతం రిజర్వేషన్లు కేటాయించటంతో 83శాతం మహిళా అభ్యర్థులకే దక్కుతున్నాయని, దీనితో పురుష అభ్యర్థులకు తీవ్ర అన్యాయం జరుగుతోందని ఆవేదన వ్యక్తం చేశారు. ఆంధ్రప్రదేశ్‌లో జీవో నెంబర్ 77 విడుదల చేసి, అన్ని నోటిఫికేషన్లలో సమాంతర రిజర్వేషన్లు పాటిస్తున్నారని పేర్కొన్నారు. ఇటీవల విడుదల చేసిన టీఎస్‌పీఎస్సీ ప్రకటించిన హాస్టల్ వెల్ఫేర్ ఆఫీసర్ నోటిఫికేషన్లలో బాలుర వసతి గృహాల్లో పురుషులకు బాలికల వసతి గృహాల్లో మహిళలకు కేటాయించి, ఇరువురికి సమానమైన న్యాయం చేశారని గుర్తు చేశారు. ఇప్పటికైనా గత ప్రభుత్వం చేసిన తప్పిదాలను నూతన ప్రభుత్వం గుర్తించి పురుష అభ్యర్థులకు న్యాయం చేయాలని డిమాండ్ చేశారు. ఈ కార్యక్రమంలో గురుకుల ఉపాధ్యాయ పురుష అభ్యర్థుల సంఘం నాయకులు కొండపల్లి శ్రీనివాస్, గురుకుల ఫలితాల పోరాట సమితి నాయకులు ఉపేందర్, చిరంజీవి, శ్రీనివాస్, హరి తదితరులు పాల్గొన్నారు.

విధులు బహిష్కరించి.. నిథిమ్ ఉద్యోగుల ఆందోళన

నిథిమ్ డైరెక్టర్ కార్యాలయంలో బైఠాయించి ఆందోళన చేస్తున్న ఉద్యోగులు

గచ్చిబౌలి, జనవరి 17 ప్రభాతవార్తబి గచ్చిబౌలిలోని నేషనల్ ఇనిస్టిట్యూట్ ఆఫ్ టూరిజం ఆండ్ హాస్పిటాలిటీ మేనేజిమెంట్(నిథిమ్) ఉద్యోగులు ఆందోళనకు దిగారు. నిథిమ్ డైరెక్టర్ చిన్నంరెడ్డి ఆవినీతి కారణంగా నిథిమ్ భారీగా నష్టాల పాలవుతుందని, డైరెక్టర్ చిన్నంరెడ్డి అవినీతి, అరాచకాలను భరించలేకపోతున్నామంటూ ధర్నా చేపట్టారు. వెంటనే చిన్నంరెడ్డి డైరెక్టర్ పదవికి రాజీనామా చేసి వెళ్లిపోవాలని డిమాండ్ చేశారు. ఉదయం నిథిమ్ గేటు ముందు ప్లకార్డులు ప్రదర్శిస్తూ, ప్రధాన గేటుకు తాళం వేసి నిరసన తెలిపారు. నిథిమ్ క్యాంపస్‌కు వచ్చిన డైరెక్టర్ చిన్నంరెడ్డి కారును సైతం గేటు వద్దే అడ్డుకున్నారు. కాగా చిన్నంరెడ్డి తన కారును గేటు వద్దే ఉంచి నడుచుకుంటూ క్యాంపస్‌లోని తన కార్యాలయానికి వెళ్లాడు. దీంతో ఉద్యోగులు సైతం డైరెక్టర్ కార్యాలయం లోపలికి వెళ్లి బైఠాయించారు. విధులను బహిష్కరించి డైరెక్టర్ కార్యాలయంలోనే తమ ఆందోళన కొనసాగించారు. నిథిమ్ డైరెక్టర్ చిన్నంరెడ్డి క్యాంపస్‌ను మొత్తం రియల్ ఎస్టేట్ కార్యాలయంగా మార్చారని, చిన్నంరెడ్డి అవినీతి కారణంగా నిథిమ్ భవిష్యత్తు ప్రశ్నార్థకంగా మారిందన్నారు. తన అనుయాయులకు క్యాంపస్ స్థలాన్ని అప్పగించడం, కాంట్రాక్టులు కట్టబెట్టడం, విద్యార్థులకు ఉపయోగం లేని పనులను కోట్లాది రూపాయలు వెచ్చించి చేపట్టడం కారణంగా నిథిమ్ ఆర్థిక వ్యవస్థ చిన్నాబిన్నం అయ్యిందని అన్నారు. చిన్నంరెడ్డి ఒంటెద్దుపోకడల కారణంగా నిథిమ్‌లో విద్యార్థుల సంఖ్య సైతం మూడోవంతుకు పడిపోయిందని వాపోయారు. తెలంగాణ రాష్ట్ర ప్రభుత్వం వెంటనే స్పందించి నిథిమ్ డైరెక్టర్ పదవి నుంచి చిన్నంరెడ్డిని తొలగించాలని డిమాండ్ చేశారు.

అయోధ్యకు కంటోన్మెంట్ లడ్డూ

1,265 కిలోల భారీ లడ్డూతో రథయాత్ర

కంటోన్మెంట్ పికెట్ నుంచి అయోధ్యకు వెళ్తున్న 1,265 కిలోల లడ్డూ నైవేద్యం శోభ యాత్రలో పాల్గొన్న శ్రీగణేష్

కంటోన్మెంట్,జనవరి 17 ప్రభాతవార్త: కంటోన్మెంట్ పికెట్ ప్రాంతానికి చెందిన శ్రీరామ క్యాటరింగ్ సర్వీసెస్ నిర్వాహకులు నాగభూషణ్ రెడ్డి ఆధ్వర్యంలో అయోధ్య రామ మందిరానికి 1,265 కిలోల లడ్డూ నైవేద్యాన్ని బుధవారం అయోధ్యలోని శ్రీ రామ జన్మ భూమి ట్రస్టుకు సమర్పించేందుకు బయలు దేరింది. ఈ కార్యక్రమానికి బిజెపి జాతీయ నాయకుడు మురళీధర్ రావ్, కంటోన్మెంట్ బిజెపి ఇన్‌ఛార్జి ఎన్.శ్రీగణేష్, మోండా డివిజన్ కార్పోరేటర్ కొంతం దీపిక మహంకాళి జిల్లా అధ్యక్షుడు శ్యామ్ సుందర్ గౌడ్, బిజెపి నాయకులు టోపీ శంకర్, కృష్ణకుమారి, రాజ్ మల్లేశ్, విజయానంద్, లయన్, ఆకుల రామారావ్,తదితరులు పాల్గొన్నారు. ఈ సందర్భంగా నాగభూషణ్ రెడ్డి చేపట్టిన కార్యక్రమాన్ని పలువురు అభినందించారు. పికెట్ నుంచి ప్రారంభమైన శోభ యాత్ర దాడ్ బండ్ హన్‌మాన్ టెంపుల్ నుంచి తరలి వెళ్లింది.

రెచ్చిపోతున్న హ్యాకర్స్

- డేటా చోరీ చేసి బ్లాక్‌మెయిల్
- ఇటీవల నగరంలో కలకలం రేపుతున్న వరుస ఘటనలు
- హ్యాక్ గురవుతున్న ఫేస్‌బుక్, ట్విటర్, ఇన్‌స్టాగ్రాం అకౌంట్లు
- పలువురు ప్రముఖుల సోషల్‌మీడియా ఖాతాలు సైతం చోరీ
- ప్రజలు అప్రమత్తంగా ఉండాలని సూచిస్తున్న సైబర్ క్రైం పోలీసులు

ఫేక్‌బుక్, ట్విటర్, ఇన్‌స్ట్రాగ్రామ్ అకౌంట్లను హ్యాక్‌చేస్తూ వ్యక్తిగత వివరాలు చోరీ చేసి బ్లాక్‌మెయిల్‌కు పాల్పడుతున్న సైబర్ నేరగాళ్లు నగరంలో రెచ్చిపోతున్నారు. వివిధ అకౌంట్ల ద్వారా ఆకర్షణీయమైన ఫోటోలతో నకిలీ యుఆర్ఎల్‌ను పంపిస్తున్నారు. సదరు యుఆర్ఎల్‌ను క్లిక్‌చేస్తే వెంటనే ఆయా ఖాతాలను పూర్తిగా తమన ఆధీనంలోకి తీసుకుంటున్నారు. ఆతర్వాత పాస్‌వార్డ్ మార్చేసి అందులో ఫోటోలను సేకరించి బ్లాక్‌మెయిల్‌లకు పాల్పడుతున్నారు.

హైదరాబాద్, జనవరి 17,ప్రభాతవార్త: సైబర్ నేరాలపై అవగాహన లేని అనేక మంది ఈనేరగాళ్ల ఉచ్చులో చిక్కుకుంటున్నారు. ముఖ్యంగా ఫేస్‌బుక్, ట్విటర్, ఖాతాకు లాక్ వేయని వారు మాత్రమే సైబర్ నేరగాళ్లకు సులువుగా దొరుకుతున్నారు. ఒకసారి ఖాతా హ్యాక్ అయితే ఫోన్‌లోని సమాచారంతోపాటు, వాట్సాప్ కాంటాక్ట్ లిస్ట్, ఫోన్ కాంటాక్ట్ లిస్ట్ గ్యాలరీలోని కుటుంబసభ్యులతో సహా హ్యాకర్ల చేతికి వెళ్ళిపోతాయి. అసభ్య కరమైన ఫోటోలను ఖాతాలో పోస్టు చేయడం, మీరు అడినట్లే బంధువులు, స్నేహితులకు మెసేజ్‌ల ద్వారా డబ్బులు అప్పుగా అడటం వంటివి చేస్తున్నారు. విషయం తెలుసుకులేని కొందరు ఖాతాదారులు హ్యాకర్లకు లొంగిపోతున్న సంఘటలను వెలుగు చూస్తున్నాయి.

వరుసగా ప్రముఖుల ఖాతాలు హ్యాక్.. ఇప్పటివరు రాజకీయ, సినిమారంగానికి చెందిన ప్రముఖుల అకౌంట్లు హాక్ కావడాన్ని చూశాం. కానీ గతరెండు రోజుల్లో వరుసగా ప్రముఖ సోషల్ మీడియా ఖాతాలు హాక్‌కు గురికావడంత చర్చనీయాంశంగా మారింది. తాజాగా గవర్నర్ తమిళసై ట్విటర్ అకౌంట్ హాక్‌కాగా..ఎమ్మెల్యే కవిత ఇన్‌స్ట్రాగ్రామ్ అకౌంట్లు హ్యాకింగ్ గురయ్యాయి. గుర్తు తెలియని వ్యక్తులు గరవ్నర్ ట్విటర్ (ఎక్స్) అకౌంట్‌ను హ్యాక్ చేసి పాస్‌వర్డ్‌ను మార్చేశారు. కంపెనీ నియమనిబంధనలు ఉల్లంఘించారంటూ ట్విటర్ కంపెనీ నుంచి గవర్నర్‌కు ఒక మేయిల్ వచ్చింది. దీంతో గవర్నర్ తన ట్విటర్ అకౌంట్‌ను ఓపెన్ చేసేందుకు ప్రయత్నించగా ..పాస్‌వర్డ్ తప్పంటూ జవాబు వచ్చింది. తన ట్విట్టర్ హ్యాండిల్ పోస్టులను పరిశీలించిన గవర్నర్ అందులో తనకు సంబంధంలేని పోస్టులు పెట్టినట్లు గుర్తించారు. ఈవిషయంపై రాజ్‌భవన్ సిబ్బందిని గవర్నర్ ఆవసరమైన చర్యలు తీసుకోవవాలని సూచించారు. దీంతో రాజ్‌భవన్ అసిస్టెంట్ కంట్రోలర్ సైబర్ క్రైం పోలీసుకులకు ఫిర్యాదు చేశారు.

- ఎమ్మెల్సీ కల్వకుంట్ల కవిత ఇన్‌స్ట్రాగ్రామ్, ఎక్స్(ట్విటర్) ఖాతాలు హ్యాక్‌కు గురయ్యాయి. సైబర్ నేరగాళ్లు మంగళవారం రాత్రి 10గంటల నుంచి 11గంటల వరకు వరుసగా పలుసార్లు హ్యాకింగ్ యత్నించారు. అనుమానాస్పదంగా లాగిన్ అయిన దుండగులు ఇన్‌స్ట్రాగ్రామ్‌లో సంబంధం లేని ఒక వీడియోను పోస్టు చేశారు. వెంటనే గుర్తించి కవిత తన సోషల్‌మీడియా ఖాళాలు హ్యాకింగ్ గురైనట్లు ఎక్స్‌ద్వారా వెల్లడించారు. డిజిపి, సైబర్ సెక్యూరిటీ విభాగానికి ట్యాగ్ చేశారు.
- ఇటీవల రాష్ట్ర మంత్రి దామోదర రాజనర్సింహ్మా ఫేస్‌బుక్ ఫేజ్ హ్యాక్‌కు గురైంది. ఆయన ఫేస్‌బుక్ పేజీ నుంచి కొందరు కేటుగాళ్లు రకరకాల పోస్టులు పెట్టడంతో ప్రజలు, కార్యకర్తలు షాక్ అయ్యారు. బిజెపి, టిడిపి, తమిళనాడులోని రాజకీయ పార్టీలకు చెందిన పోస్టులను సైబర్‌నేరగాళ్ల వందల సంఖ్యలో పోస్టు చేశారు. దీంతో విషయం తెలిసి షాక్‌కు గురైన మంత్రి ఈవిషయాన్ని ఉన్నతాధికారులకు తెలియజేశారు. తనఫేస్‌బుక్ హ్యాక్ అయిన విషయాన్ని పోలీసులు దృష్టికి తీసుకెళ్లారు.

వింగ్స్ఇండియా 2024కు ముస్తాబైన బేగంపేట విమానాశ్రయం

బేగంపేట జనవరి 17,ప్రభాతవార్త : అంతర్జాతీయ విమానాల ప్రదర్శనకు హైదరాబాద్ బేగంపేట విమానాశ్రయం మరోసారి వేదికగా మారింది.బేగంపేట విమానాశ్రయంలో నాలుగు రోజుల పాటు వింగ్స్ ఇండియా 2024పేరుతో భారీ ప్రదర్శన నిర్వహించనున్నారు. కేంద్ర పౌర విమానయాన సహకారంతో ఫిక్కీ ఆధ్వర్యంలో వింగ్స్ ఇండియా ప్రదర్శన నిర్వహించనున్నారు. దేశ విదేశాలకు చెందిన ప్రతినిధులు ఈ కార్యక్రమానికి హాజరు కానున్నారు.ఈ ప్రదర్శనలో ప్రపంచంలోనే అతి పెద్ద విమానమైన బోయింగ్ 777తో పాటు పలు రకాలైన విమానాలను ఈ షోలో ప్రదర్శించనున్నారు. బేగంపేట లో నేటి నుంచి ప్రారంభం కానున్న వింగ్స్ ఇండియా 2024 ను కేంద్ర విమానయాన,ఉక్కు శాఖా మంత్రి జ్యోతిరాధిత్యా సింధియా చేతుల మీదుగా గురువారం ఉదయం గం 10లకు ప్రారంభం కానుంది. ఈ కార్యక్రమానికి ముఖ్య అతిధిగా పాల్గొంటున్నారు. విమాన యాన రంగానికి నూతనోత్తేజం కల్పించే ఉద్దేశ్యంతో నిర్వహిస్తున్న వింగ్స్ ఇండియా 2024 కార్యక్రమానికి బేగంపేట విమానాశ్రయం ఇప్పటికే ముస్తాబు అయింది. వింగ్స్ ఇండియా 2022 గొప్ప విజయం తరువాత భారత ప్రభుత్వ పౌర విమానయాన మంత్రిత్వ శాఖ, ఫెడరేషన్ ఆఫ్ ఇండియన్ ఛాంబర్స్ ఆఫ్ కామర్స్ అండ్ ఇండస్ట్రీతో సంయుక్తంగా సివిల్ ఏవియేషన్ వింగ్స్ ఇండియా 2024 ఆసియాలోనే అతిపెద్ద ఈవెంట్‌ను నిర్వహిస్తున్నారు. ఈవెంట్ జనవరి 18 నుంచి 21 వరకు బేగంపేట విమానాశ్రయంలో నిర్వహిం చేందుకు ఏర్పాట్లు చేస్తున్నారు.నాలుగు రోజుల పాటు నిర్వహించే ఈ ప్రదర్శనలో దేశ విదేశాలకు చెందిన వివిధ రకాల అధునాతన విమానాలు వీక్షకులకు కనువిందు చేయనున్నాయి.

తెలంగాణ ఉద్యమకారుడు మురళీధర్ మృతి తీరని లోటు

మురళిధర్‌కు నివాళులు అర్పిస్తున్న ఎమ్మెల్యే పద్మారావు గౌడ్

ఎమ్మెల్యే పద్మారావు గౌడ్

సికింద్రాబాద్, జనవరి 17 ప్రభాతవార్తః ఇటీవల అనారోగ్యంతో మృతిచెందిన బౌద్ధనగర్ డివిజన్‌కు చెందిన తెలంగాణ ఉద్యమకారుడు, బీఆర్ఎస్ సీనియర్ నాయకుడు, యం జాల మురళిధర్ కుటుంబ సభ్యులను సికింద్రా బాద్ ఎమ్మెల్యే పద్మారావు గౌడ్ బుదవారం పరామర్శించారు. ఈ సందర్భంగా పద్మారావు గౌడ్ బౌద్ధనగర్‌లోని మురళిధర్ నివాసం వద్ద ఏర్పాటు చేసిన చిత్రపటానికి నివాళులు అర్పించి ఆయన సేవలను కొనియాడారు. తనకు తెలంగాణ ఉద్యమ సహచరుడని, మురళిని కోల్పోవడం బాధాకరమన్నా పద్మారావు గౌడ్ ఈ సందర్భంగా పేర్కొన్నారు.

బీఆర్ఎస్ నాయకులు రవికుమార్ కుటుంబ సభ్యులను పరామర్శించిన తలసాని శ్రీనివాస్ యాదవ్

బన్సీలాల్‌పేట్ డివిజన్ గాంధీనగర్ వెల్ఫేర్ అసోసియేషన్ అధ్యక్షుడు రవికుమార్ కుటుంబ సభ్యులను మాజీమంత్రి, సనత్‌నగర్ ఎమ్మెల్యే తలసాని శ్రీనివాస్ యాదవ్ పరామర్శించారు. ఇటీవల మరణించిన రవికుమార్ దశదిన కర్మను బుదవారం కుటుంబ సభ్యులు నిర్వహించారు. ఈ కార్యాక్రమానికి హాజరైన తలసాని శ్రీనివాస్ యాదవ్ రవికుమార్ చిత్రపటానికి పూల సమర్పించి నివాళులు అర్పించారు. ఆయన వెంట బీఆర్ఎస్ నాయకులు ప్రేమ్‌కుమార్, కుమార్ యాదవ్, రాజేందర్, చిన్న, రమేష్ తదితరులు ఉన్నారు.

ఫతేనగర్‌లో గోశాల ప్రారంభం

గోశాలను ప్రారంభిస్తున్న రాజేశ్వరరావు

కెపిహెచ్‌బి కాలనీ, జనవరి 17, ప్రభాతవార్త : బిజెపి రాష్ట్ర కార్యవర్గ సభ్యులు వడ్డేపల్లి రాజేశ్వరరావు బిజెపి ఆధ్వర్యంలో గతంలో కూకట్‌పల్లి నియోజకవర్గంలో చేపట్టిన పాద యాత్రలో ఇచ్చిన మాటను నిలబెట్టుకున్నారు. తనసొంత నిధులతో ఫతేనగర్ డివిజన్‌లోని దీన్‌దయాల్ నగర్‌లో గల పంచ ముఖి హను మాన్ దేవాలయంలో ఏర్పాటు చేసిన గోశాలను బుధవారం రాజేశ్వరరావు ప్రారంభించారు. గతంలో ఫతేనగర్ డివిజన్ బిజెపి భరోసా యాత్ర నిర్వహిస్తున్న సమయంలో దీన్‌దయాల్ నగర్ కాలనీ వాసులు, ఆలయ కమిటీ సభ్యులు వడ్డేపల్లి రాజేశ్వరరావుని గోశాల నిర్మాణానికి తనవంతు సహకారం అందించాలని కోరారు. గోశాల నిర్మాణానికి అయ్యే వ్యయాన్ని పూర్తిగా తానే అందిస్తానని తెలిపి ఇచ్చిన మాట ప్రకారం నిర్మాణం పూర్తి చేశారు. బుధవారం వేదపండితుల ఆధ్వర్యంలో గోశాలను ప్రారంభించిన అనంతరం ప్రత్యేక పూజలు నిర్వహించారు. ఈ కార్యక్రమంలో స్థానిక నాయకులు ఆలయ కమిటీ నిర్వాహకులు సాయిలు యాదవ్, శ్రీనివాస్ యాదవ్, కుమార్‌గౌడ్, అశోక్ కుమార్, భవానీ నగేష్, విజయ్ భాస్కర్‌రెడ్డి, మీనా, మల్లేశ్‌యాదవ్, మల్లేశ్, దుర్గయ్య, రాజేష్‌రెడ్డి పాల్గొన్నారు.

ప్రజలకు మెరుగైన వైద్య సేవలు అందించాలి : ఎమ్మెల్యే లాస్య

7వ వార్డు తిరుమలగిరి ఆరోగ్య కేంద్రాన్ని సందర్శించిన ఎమ్మెల్యే లాస్య నందిత తదితరులు

కంటోన్మెంట్, జనవరి 17 ప్రభాతవార్త: కంటోన్మెంట్ ప్రజలకు మెరుగైన వైద్య సేవలు అందించేందుకు బస్తీ దావఖానాలు, ప్రాథమిక ఆరోగ్య కేంద్రాల డాక్టర్లు ప్రత్యేక చొరవ తీసుకోవాలని ఎమ్మెల్యే లాస్య నందిత సూచించారు. బుధవారం 7వ వార్డులోని తిరుమలగిరిలోని ప్రాథమిక ఆరోగ్య కేంద్రాన్ని ఆమె సందర్శించారు. ఈ సందర్భంగా ఆమె మాట్లాడుతూ నిరుపేదలకు డాక్టర్లు అందుబాటులో ఉంటూ వైద్య సేవలు అందించాలన్నారు. ఆరోగ్య కేంద్రంలో ఏమైనా సమస్యలు ఉంటే తనదృష్టికి తెచ్చినట్లు అయితే సమస్యలు పరిష్కరిస్తామన్నారు. ఈ కార్యక్రమంలో ఎస్.పి.హెచ్.ఓ. డాక్టర్ రాజకుమారి, బిఆర్ఎస్ నాయకులు నివేదిత, మాజీ బోర్డు సభ్యుడు శ్యామ్‌కుమార్, తేజ్‌పాల్, కె.బి.శంకర్, మధు, వేణు, యశ్వంత్, మర్టిన్, రాజిరెడ్డి, పద్మ సంతోష్, ఓదెల అజయ్ తదితరులు పాల్గొన్నారు.

నేడు కరెంటు ఉండని ప్రాంతాలు

నార్సింగి, జనవరి 17 ప్రభాతవార్త : కరెంటు వైర్లకు అడ్డుగా వచ్చిన చెట్ల కొమ్మలు తొలగించడం వలన నేడు ఈ క్రింది ప్రాంతాలలో కరెంటు సరఫరాను నిలిపివేస్తున్నామని గంధంగూడ సబ్‌స్టేషన్ ఏఈ పి.శ్రీనివాసులు ఒక ప్రకటనలో తెలిపారు. బుధవారం ఉదయం 10.గంటల నుంచి మధ్యాహ్నం ఒంటిగంట వరకు గంధంగూడ సబ్‌స్టేషన్ పరిధిలోని విద్యానగర్, శివపురి, శివసాయి నగర్, సంజయ్ గాంధీ నగర్, గంధంగూడ, ఇండన్ వ్యాలీ, లిబ్జమ్ విల్లాస్, సన్‌సిటీ, బైరాగిగూడ, పావని పెటల్స్, కెకె గార్డెన్, కెకె.నగర్, రాధానగర్ ఫేజ్-2, రఘురాంనగర్, రాధానగర్, సాయిబాలాజీ నగర్, కెకె-1, కేకే-2, వెంకటేశ్వర కాలనీ, డైమండ్ వ్యాలీ, ప్రశాంత్‌నగర్, బృందావన్ కాలనీ, నర్సా రెడినడ కాలనీ, పద్మశ్రీహిల్స్, తిరుమల గార్డెన్, పావనీ హార్మోని విల్లాస్ ప్రాంతాలలో నేడు కరెంటు సరఫరాను నిలిపి వేస్తున్నామని, ఇందుకు విద్యుత్ వినియోగదారులంతా సహకరించాలని ఏఈ శ్రీనివాస్ తెలిపారు.

జీడిమెట్ల.. కొమ్మలు నరికివేత కారణంగా నేడు ఉదయం 10 గంటల నుండి మధ్యాహ్నం 12 గంటల వరకు జీడిమెట్లలోని పలు ప్రాంతాలలో విద్యుత్ ఆపివేయబడుతుందని జీడిమెట్ల ఏఈ పిఓ పి.ప్రసూన తెలియజేశారు. 33/11 కెవి జీడిమెట్ల ఎస్ఎస్1 నుండి వెలవడే 1.11 కెవి రైతు బజార్ ఫీడర్‌లో షాపూర్‌నగర్ మార్కెట్, షాపూర్ నగర్ ప్రధాన రోడ్డు ప్రాంతాలలో విద్యుత్‌కు అంతరాయం కలిగినందుకు వినియోగదారులు సహకరించాలని కోరారు.

శబరిమలకు బయలు దేరిన స్వాములు

మణికొండ శివాలయంలో ఇరుముడులు కట్టుకొని శబరిమలకు బయలుదేరిన అయ్యప్ప స్వాములు

నార్సింగి, జనవరి 17 ప్రభాతవార్త : 40 రోజుల పాటు కఠినమైన దీక్షలు చేసిన అయ్యప్ప స్వాములు మంగళవారం మణికొండ శివాలయం నుంచి శబరిమలకు ఇరుముడులు కట్టుకొని బయలుదేరి వెళ్లారు. ఉదయం నుంచి మధ్యాహ్నం వరకు శివాలయం అయ్యప్ప నామ స్మరణంతో మారుమ్రోగిపోయింది. గురుస్వాముల కరకమలముల మీదుగా శాస్త్రోక్తగంగా ఈ కార్యక్రమం జరిగింది. అయ్యప్ప స్వాములు, భక్తులు అందరూ హరిహర తనయుడిని స్తుతిస్తూ ఆలపించిన భక్తిగీతాలు అందరిని భక్తిసాగరంలో ముంచెత్తాయి. ఈ సందర్భంగా మణికొండ మున్సిపల్ వైస్ ఛైర్మన్ కొండకళ్ల నరేందర్‌రెడ్డి మాట్లాడుతూ కొలిచిన భక్తుల కోర్కెలు తీరుస్తున్న మణికంఠ స్వామికి ఏటాటే మాలలు వేసే భక్తుల సంఖ్య పెరుగుతూనే ఉందన్నారు. కటిక నేలపై పవళిస్తూ, ఒంటిపూట భోజనం చేస్తూ, నిరంతరం అయ్యప్ప నామ స్మరణం చేస్తూ స్వా ములు మండల దీక్షలు చేసి, మహిమాన్విత అయ్యప్ప కరుణా కటాక్షాలకు పాత్రులవుతున్నార న్నారు. అయ్యప్ప మాలలు వేసినా, నామ స్మరణం చేసినా కలి ప్రభావం నుంచి తప్పించుకోవచ్చని నరేందర్‌రెడ్డి తెలిపారు. ఈ కార్యక్రమంలో గురుస్వామి ప్రభాకర్‌రెడ్డి, రాఘవరెడ్డి, రాంచంద్రారెడ్డి, శ్రీను, నిఖిల్, రాజు, మున్సిపల్ బీజేపీ అధ్యక్షులు బీరప్ప, కౌన్సిలర్ శ్రీకాంత్, శ్రీనివాస్‌రెడ్డి, రవి, రాజేష్ తదితరులు పాల్గొన్నారు.

గుర్తు తెలియని మహిళ మృతదేహం

మూసాపేట, డిసెంబర్ 17, ప్రభాతవార్త: గుర్తు తెలియని మహిళ మృతదేహం లభ్యమైన సంఘటన కూకట్‌పల్లి పోలీస్ స్టేషన్ పరిధిలో చోటు చేసుకుంది. సబ్‌ఇన్స్‌పెక్టర్ రామకృష్ణ తెలిపిన వివరాల ప్రకారం కూకట్‌పల్లి పోలీస్ స్టేషన్ పరిధి వై జంక్షన్ దగ్గర మెట్రో పిల్లర్ నెంబర్ 868, 869 మధ్యలో సుమారు 60 ఏళ్ళ మహిళ (60) మృతదేహం పడి ఉండడంతో సమాచారం అందుకున్న పోలీసులు సంఘటన స్థలానికి చేరుకుని విచారించగా ఆమె యాచకురాలు అని తెలిసింది. కేసు నమోదు చేసుకున్న పోలీసులు దర్యాప్తు చేస్తున్నట్లు సబ్‌ఇన్స్‌పెక్టర్ రామకృష్ణ తెలిపారు.

సిబిటి కంప్యూటర్ బెస్ట్ టెస్ట్ వన్ టైమ్ ఛాన్స్‌ను విద్యార్థులు వినియోగించుకోండి

కెపిహెచ్‌బి కాలనీ, జనవరి 17, ప్రభాతవార్త : సిబిటి కంప్యూటర్ బెస్ట్ టెస్ట్ ఒన్ టైమ్ ఛాన్స్‌ను విద్యార్థులు అందరూ ఉపయోగించుకుని విద్యార్థులు వారి వారి కోర్సులు పూర్తి చేసుకోవాలని జెఎన్‌టియు యూనివర్సిటీ పరీక్ష విభాగం డైరెక్టర్ డాక్టర్ కె.వెంకటేశ్వర్‌రావు ఓ ప్రకటనలో తెలియజేశారు. కంప్యూటర్ బెస్ట్ పరీక్ష బివిఆర్ఐటి ఉమెన్స్ ఇంజనీరింగ్ కాలేజీలో ఎంజిఐటి ఇంజనీరింగ్ కాలేజీలోను, మహవీర ఇంజనీరింగ్ కాలేజీ, కేశవ మెమోరియల్ ఇంజనీరింగ్ కాలేజీలో పరీక్ష నిర్వహిచండం జరుగుతుందన్నారు. బిటెక్, ఎంటెక్, బి ఫార్మసి, ఎమ్ ఫార్మసి, జెఎన్‌టియు పరిధిలో గల కాలేజీ విద్యార్థులు యూనివర్సిటీ ఇచ్చిన ఒన్ టైమ్ అవకాశాన్ని ఉపయోగించుకోవాలని వెంకటేశ్వర్‌రావు కోరారు.

36.50 లక్షలతో త్రాగునీరు, డ్రైనేజీ లైన్‌కు శంకుస్థాపన

హైదరాబాద్, జనవరి 17 ప్రభాతవార్త: కాచిగూడలోని నింబోలిఅడ్డాలో 36.50 లక్షలతో నిర్మించనున్న త్రాగునీరు-డ్రైనేజీ పైప్‌లైన్ పనులకు బుధవారం అంబర్‌పేట ఎమ్మెల్యే కాలేరు వెంకటేష్, కార్పోరేటర్ కన్నా ఉమారమేష్‌యాదవ్ శంకుస్థాపన చేశారు. ఈ సందర్భంగా ఎమ్మెల్యే మాట్లాడుతూ ఈ పైప్‌లైన్ నిర్మాణంతో మంచినీరు, డ్రైనేజీ కొరత తీరుతుందని అశాభావం వ్యక్తం చేశారు. ఈ కార్యక్రమంలో స్థానిక ప్రజలు, అధ్యక్షుడు భీష్మాదేవ్, ఓంప్రకాష్‌యాదవ్, సంబంధిత అధికారులు, పార్టీ నాయకులు, కార్యకర్తలు పాల్గొన్నారు.

గుండెపోటుతో బిఆర్ఎస్ నేత మరాన్మరణం

చిక్కడపల్లి, జనవరి 17 ప్రభాతవార్త: చిక్కడపల్లికి చెందిన బిఆర్ఎస్ సీనియర్ నేత జంగం యాదగిరిమూదిరాజ్ (56) తీవ్ర గుండెపోటుతో మృతి చెందారు. ఆయనకు భార్య విజయలక్ష్మి, కుమారులు రోహిత్‌రాజ్, పృథ్విరాజ్, రోహన్‌రాజ్ ఉన్నారు. యాదగిరి మూదిరాజ్ మృతి చెందిన విషయాన్ని తెలుసుకున్న ముషీరాబాద్ ఎమ్మెల్యే ముఠాగోపాల్, మాజీ కార్పొరేటర్ పలుస బాల్‌రాజ్‌గౌడ్, బిఆర్ఎస్ యువనేత ముఠాజైసింహ, సిపిఐ ముషీరాబాద్ కార్యదర్శి బి.వెంకటస్వామిగౌడ్, బిఆర్ఎస్ నేతలు శివకుమార్ యాదవ్, కోటేశ్వరరావు, జయదేవ్ తదితరులు చేరుకుని కుటుంబ సభ్యులను ఓదార్చి నివాళులు అర్పించారు. కాగా అంత్యక్రియలు గురువారం జరుగుతాయని కుటుంబ సభ్యులు తెలిపారు. ఈ సందర్భంగా ఎమ్మెల్యే ముఠాగోపాల్ మాట్లాడుతూ యాదగిరిమూదిరాజ్ అందరితో ఎప్పుడు కలిసి ఉండేవారని, ఎంతో ఆప్యాయతగా ఉంటూ ఇటు తెలుగుదేశం పార్టీలో, ప్రస్తుతం బిఆర్ఎస్‌లో ఉన్న సమయంలో పార్టీ కోసం ఎంతో కష్టపడే వారని, ఆయన మృతి పార్టీకి తీరనిలోటని అన్నారు.

వైభవంగా సీతారామ కళ్యాణం

కార్యక్రమంలో పాల్గొన్న లతామా ఫౌండేషన్ చైర్మన్ మాధవిలత భక్తులు

చార్మినార్, జనవరి 17 ప్రభాతవార్త : అయోధ్యలో శ్రీ రామ మందిర ప్రాణ ప్రతిష్టను పురస్కరించుకుని లతామా ఫౌండేషన్ చైర్మన్ మాధవిలత ఆధ్వర్యంలో ఘాన్సీ బజార్ డివిజన్ పరిధిలోని మహావీర్‌దళ్ భవనంలో శ్రీ సీతారామ కళ్యాణం అత్యంత వైభవంగా జరిగింది. ఈ సందర్భంగా లతామా ఫౌండేషన్ చైర్మన్ మాధవిలత మాట్లాడుతూ పాతబస్తీలోని పలు ప్రాంతాలలో ఆరు రోజుల పాటు శ్రీ సీతారాముల కళ్యాణాలను వైభవంగా నిర్వహిస్తున్నామని తెలిపారు. కార్యక్రమంలో మెఘారాణి అగర్వాల్, డాక్టర్. సరితా అగర్వాల్, పవన్ మిశ్ర, ఫంకజ్ అగర్వాల్, గౌరీశంకర్ సోనీ, రేణు సోనీ, ముఖేష్ అగర్వాల్, మెఘారాణి అతో పాటు పలువురు పాల్గొన్నారు.

పూసల రజనీగంగాధర్ రచనలు లోతైన పరిశోధనలతో ఉంటాయి

డాక్టర్ పూసల రజనీగంగాధర్ రచించిన గ్రంథాలను ఆవిష్కరించిన దృశ్యం

చిక్కడపల్లి, జనవరి 17ప్రభాతవార్త: డాక్టర్ పూసల రజనీగంగాధర్ రచనలు లోతైన పరిశోధనలతో ఉంటాయని విమలసాహితీ సమితి అధినేత, ఐఆర్ఎస్ అధికారి జెల్ది విద్యాధరరావుఅన్నారు. పూసల ఎడ్యుకేషనల్ అండ్ వెల్ఫేర్ సొసైటీ ఆధ్వర్యంలో డాక్టర్ పూసల రజనీగంగాధర్ రచించిన 'సామెత కథలు(కథల సంపుటి)', 'పద్యసౌరభం(పద్యసంపుటి)', 'గానగంధర్వ ఘంటసాల (హరికథ) మూడు పుస్తకాలను ఆవిష్కరించే సభ బుధవారంరాత్రి చిక్కడపల్లి శ్రీ త్యాగరాయ గానసభలోని కళాలలిత కళావేదికలో సాహితికిరణం ఎడిటర్ పొత్తూరి సుబ్బారావు అధ్యక్షతన జరిగింది. ముఖ్యఅతిథిగా హాజరై ఈ పుస్తకాలను ఆవిష్కరించి ప్రసంగించారు. ఈ కార్యక్రమంలో త్యాగరాయ గానసభ అధ్యక్షుడు కళావిఎస్. జనార్దనమూరినత, రిటైర్డ్ లెక్చరర్(బెంగళూరు) డి.విరజానంద్, రిటైర్డ్ ఐఐఆర్అధికారి బి.జయప్రకాశ్, లెక్చరర్ రుద్రరాజు శ్రీనివాసరావు పాల్గొన్నారు.

నవలా రచయిత్రి ఇంద్రగంటికి సుశీలానారాయణరెడ్డి సాహితీ పురస్కారం

నవలా రచయిత్రి ఇంద్రగంటి జానకీబాల

రవీంద్రభారతి, జనవరి 17 ప్రభాతవార్త : ప్రముఖ సాంస్కృతిక సంస్థ రసమయి గత 4 దశాబ్దాలుగా విశ్వవిఖ్యాత కవి, రచయిత, సాహితీవేత్త, ప్రతిష్టాత్మక జ్ఞానపీఠ పురస్కార స్వీకర్త పద్మశ్రీ డా. సి.నారాయణరెడ్డి సతీమణి సుశీల పేరిట ప్రతీ సంవత్సరం మహిళా రచయిత్రులకు సుశీలా నారాయణరెడ్డి సాహితీ పురస్కారం ప్రదానం చేస్తోందని రసమయి సంస్థ వ్యవస్థాపక అధ్యక్షుడు డా. ఎం.కె.రాము మీడియాకు తెలిపారు. ఇందులో భాగంగా ఈ సంవత్సరానికి ప్రఖ్యాత సాహితీవేత్త, సంపాదకుడు ఇంద్రగంటి శ్రీకాంత్‌శర్మ సతీమణి ప్రముఖ నవలా రచయిత్రి ఇంద్రగంటి జానకీబాలకు ఇవ్వనున్నట్లు వివరించారు. జానకీబాల ఇప్పటికే 15కుపైగా నవలలు, కథలు, వ్యాసాలు రచించినట్లు, సంగీతంలోనూ ప్రావీణ్యం ఉన్నట్లు పేర్కొన్నారు. ఈ నెల 22 సోమవారం రాత్రి రవీంద్రభారతి ప్రధాన మందిరంలో జరిగే ఈ కార్యక్రమంలో జానకీబాలను ఘనంగా సత్కరించి సుశీలా నారాయణరెడ్డి సాహితీ పురస్కారంతోపాటు లక్ష రూపాయల నగదు, జ్ఞాపిక, ప్రశంసాపత్రం అందజేయనున్నట్లు ఎం.కె.రాము తెలిపారు.

దీపాదాస్ మున్షీని కలిసిన చార్మినార్ కాంగ్రెస్ నాయకులు

కాంగ్రెస్ పార్టీ రాష్ట్ర వ్యవహారాల ఇంఛార్జీ దీపాదాస్ మున్షీని కలిసిన కాంగ్రెస్ నాయకులు అలీ మస్కతి,చార్మినార్ అసెంబ్లీ నియోజకవర్గం కాంగ్రెస్ పార్టీ ఇంఛార్జీ ముజీబుల్లా షరీఫ్

చార్మినార్, జనవరి 17 ప్రభాతవార్త : కేంద్ర మాజీ మంత్రి,కాంగ్రెస్ పార్టీ రాష్ట్ర వ్యవహారాల ఇంఛార్జీ దీపాదాస్ మున్షీని గాంధీ భవన్‌లో కాంగ్రెస్ నాయకులు అలీ మస్కతి, చార్మినార్ అసెంబ్లీ నియోజకవర్గం కాంగ్రెస్ పార్టీ ఇంఛార్జీ ముజీబుల్లా షరీఫ్‌తో పాటు పలువురు కాంగ్రెస్ నాయకులు మర్యాద పూర్వకంగా కలిశారు. కాంగ్రెస్ పార్టీ రాష్ట్ర వ్యవహారాల ఇంఛార్జీ దీపాదాస్ మున్షీని శాలువ కప్పి సన్మానించారు. ఈ కార్యక్రమంలో చార్మినార్ నియోజకవర్గానికి చెందిన కాంగ్రెస్ నాయకులు పాల్గొన్నారు.

మణికొండ కమిషనర్‌కు సమ్మె నోటీసును అందజేసిన కార్మిక నేతలు

ఫిబ్రవరి 16.న దేశ వ్యాప్తంగా జరుపతలపెట్టిన సమ్మె నోటీసును మణికొండ మున్సిపల్ కమిషనర్‌కు అందజేస్తున్న కార్మిక నేతలు

నార్సింగి, జనవరి 17 ప్రభాతవార్త : మున్సిపల్ కార్మికుల జీతాలను రూ.26.వేలకు పెంచాలని, ఇన్సూరెన్స్‌ను చేయించాలని, కార్మికులందరిని పర్మినెంట్ చేయాలని డిమాండ్ చేస్తూ వచ్చే ఫిబ్రవరి 16.న, దేశవ్యాప్త సమ్మెను జరుపతలపెట్టడం జరిగిందని, ఇందుకు ముందస్తుగా మణికొండ మున్సిపల్ కమీషనర్ ఫల్గుణ్ కుమార్‌కు కార్మిక సంఘం నాయకులు నోటీసు ఇచ్చారు. ఈ సందర్భంగా సిఐటియు జిల్లా సహాయ కార్యదర్శి అలీ దేవేందర్ మాట్లాడుతూ కేంద్ర,రాష్ట్ర ప్రభుత్వాలు మున్సిపల్ కార్మికుల పట్ల అనుసరిస్తున నిర్లక్ష్య వైఖరిని నిరసిస్తూ దేశవ్యాప్త సమ్మెను చేయడం జరుగుతుందన్నారు. గత సర్కారు కార్మికుల కోసం తీసుకు వచ్చిన జీవోలను నేటి సర్కారు వెంటనే అమలు చేయాలని, ఉద్యోగ భద్రత కల్పించాలని, కాంట్రాక్టు విధానాలను రద్దు చేయాలని, తెలంగాణ సర్కారు ఎన్నికల మ్యానిఫెస్టోలో పెట్టిన ఐదు గ్యారంటీలను వెంటనే అమలు చేయాలని డిమాండ్ చేస్తూ ఈ సమ్మె చేస్తున్నామన్నారు. ఈ సమ్మెలో పెద్ద ఎత్తున కార్మికులు పాల్గొని విజయవంతం చేయాలని సిఐటియు నాయకులు రుద్ర కుమార్ యాదవ్, చంద్రశేఖర్, విజయ్, వరలక్ష్మీ, జయశ్రీ తదితరులు పాల్గొన్నారు.

అయోధ్యలో 22న శ్రీరాముడి ప్రాణ ప్రతిష్టను తిలకించండి

సైఫాబాద్, జనవరి 17 ప్రభాతవార్త: అయోధ్యలో ఈ నెల 22న రామ మందిరంలో శ్రీరాముడి ప్రాణ ప్రతిష్ట సందర్భంగా ఆలయాలు, పుణ్య క్షేత్రాలలో స్వచ్ఛత కార్యక్రమాలు నిర్వహించాలని ప్రధాని నరేంద్రమోదీ ఇచ్చిన పిలుపు మేరకు బుధవారం బషీర్‌బాగ్‌లోని శ్రీకనకదుర్గా అమ్మవారి దేవాలయంలో కేంద్ర మంత్రి జి.కిషన్‌రెడ్డి స్వచ్ఛత కార్యక్రమాన్ని చేపట్టారు. ఈ సందర్భంగా జి.కిషన్‌రెడ్డి మాట్లాడుతూ 500 ఎళ్ళ హిందువుల అకాంక్ష అయోధ్యలో నేరవేరబోతున్నదని, ఈ మహాఘట్టం కోసం ప్రపంచంలోని కోట్లాది మంది హిందువులు ఎదురుచూస్తున్నారని చెప్పారు. ప్రజలు మీ ప్రాంతాల్లో స్వచ్ఛా అభియాన్ కార్యక్రమంలో పాల్గొని పుణ్యక్షేత్రాలను శుభ్రం చేయాలని పిలుపునిచ్చారు. కఠోరమైన ఉపావాస దీక్ష చేస్తున్న నరేంద్రమోదీకి యావత్ సమాజం మద్దతు ఇవ్వాలని విజ్ఞప్తి చేశారు. ప్రాణ ప్రతిష్ట కార్యక్రమాన్ని దేశంలోని ప్రజలే కాకుండా ప్రపంచంలోని హిందువులందరూ ప్రత్యక్షంగా, పరోక్షంగా లైవ్‌లో చూడవచ్చునని మంత్రి చెప్పారు.

దేవాలయాల ప్రాంగణంలో పరిశుభ్రత కార్యక్రమాన్ని చేపట్టండి

మాధవరం కాంతారావు

కెపిహెచ్‌బి కాలనీ, జనవరి 17, ప్రభాతవార్త : అయోధ్యలో ఈనెల 22న రామ మందిర ప్రాంరభోత్సవానికి ముందు భారతదేశంలోని అన్ని దేవాలయాల ప్రాంగణాల్లో పరిశుభ్రత (స్వచ్ఛ భారత్) కార్యక్రమాన్ని చేపట్టాలని భారత ప్రధాని నరేంద్ర మోదీ పిలుపు మేరకు కూకట్‌పల్లి స్వచ్ఛ భారత్ అభియాన్ ఆధ్వర్యంలో పలు దేవాలయాల్లో పరిశుభ్రత కార్యక్రమాన్ని చేపట్టాలని ఆ సంస్థ వ్యవస్థాపక అధ్యక్షులు మాధవరం కాంతారావు పిలుపునిచ్చారు. ఇందులో భాగంగా జనవరి 18 కూకట్‌పల్లి అసెంబ్లీ పరిధిలోని కెపిహెచ్‌బి రోడ్ నెంబర్ 3, శివాలయం ప్రాంగణాలను పరిశుభ్రపరిచే కార్యక్రమాన్ని చేపడుతున్నట్లు ఆయన మీడియాకు తెలిపారు. ఈ కార్యక్రమానికి ముఖ్య అతిథులుగా భారతీయ జనతా పార్టీ మధ్యప్రదేశ్ రాష్ట్ర వ్యవహారాల ఇంచార్జీ మురళీధర్‌రావు విచ్చేయనున్నారని, ఈ కార్యక్రమానికి పెద్ద ఎత్తున హిందూ బంధువులు, మోది అభిమానులు పాల్గొని విజయవంతం చేయాలని కాంతారావు పిలుపునిచ్చారు.

ప్రజలు ఇళ్లల్లో ఐదు దీపాల శ్రీ రామ జ్యోతులను వెలిగించాలి

విలేకర్ల సమావేశంలో పాల్గొన్న తీర్థ ట్రస్ట్ చార్మినార్ భాగ్ సంయోజక్ మజ్జిగ రమేష్,సహ సంయోజకులు విశాల్ ప్రసాద్,రామాంజనేయులు

చార్మినార్, జనవరి 17 ప్రభాతవార్త : ఐదు వందల సంవత్సరాల పోరాట ఫలితంగా అయోధ్యలో నేడు ఎంతో భవ్యమైన,దివ్యమైన శ్రీ రామ మందిరం నిర్మాణం జరిగిందని. ఈ నెల 22వ తేదీన జరగనున్న శ్రీ బాల రాముని నూతన విగ్రహ ప్రాణ ప్రతిష్ట ప్రత్యక్ష ప్రసారాన్ని టెలివిజన్ లేదా డిజిటల్ స్క్రీన్ ఏర్పాటు చేసుకుని సామూహికంగా వీక్షించవచ్చునని శ్రీ రామ జన్మ భూమి తీర్థ ట్రస్ట్ చార్మినార్ భాగ్ సంయోజక్ మజ్జిగ రమేష్,సహ సంయోజకులు విశాల్ ప్రసాద్,రామాంజనేయులు తెలిపారు. పాతబస్తీ లాల్‌దర్వాజ సమీపంలోని రాంభక్షబండ శ్రీరామ మందిరంలో బుధవారం ఏర్పాటు చేసిన విలేకర్ల సమావేశంలో వారు మాట్లాడుతూ సోమవారం ఉదయం 10 గంటలు నుంచి మధ్యాహ్నం 1 గంట వరకు ప్రజలు తమ సమీపంలో ఉన్న దేవాలయాలకు చేరుకుని పూజలు నిర్వహించటంతో పాటు అందరూ కలిసి శ్రీ రామ జయ రామ జయజయ రామ అనే విజయ మహా మంత్రాన్ని 108 సార్లు జపించాలని, సాయంత్రం ఏడు గంటలకు ప్రజలు తమ ఇళ్లలో కనీసం ఐదు దీపాలు శ్రీ రామ జ్యోతులను వెలిగించాలని తెలియజేశారు.

బోర్డు సిఈఓకు శుభాకాంక్షలు తెలిపిన చొల్లేటి

కంటోన్మెంట్, జనవరి 17 ప్రభాతవార్త: సంక్రాంతి పర్వదినాన్ని పురస్కరించుకొని వెస్ట్ మారేడ్‌పల్లిలోని శ్రీ సుబ్రమణ్య స్వామి ఆలయ పాలక మండలి సభ్యుడు శ్రీగణేష్ బుధవారం కంటోన్మెంట్ బోర్డు సిఈఓ మధుకర్ నాయక్‌కు పుష్పగుచ్ఛం అందజేసి శాలువాతో సత్కరించి సంక్రాంతి శుభాకాంక్షలు తెలిపారు.

తూకాల్లో మోసాలు

చేయకపోయినా చాలావరకు మోసాలు చేస్తున్నారు. కొందరు చేసే పనివల్ల మార్కెట్లో అందర్ని అనుమానించే పరిస్థితి నెలకొంది. మార్కెట్‌లతో పాటు కూరగాయలు, బియ్యం దుకాణాల్లో కూడా మోసాలు జరుగుతున్నాయి. 25 కేజీల బియ్యం బ్యాగు కొనుగోలు జరిపితే 24.5 కేజీలు మాత్రమే ఉంటున్నాయి. ఉల్లిగడ్డలు వందకు 3, 4 కేజీలు అంటు బోర్డులు పెట్టుకొని విక్రయిస్తుండగా కొన్నవారికి దాదాపు 15 శాతం నుండి 20 శాతం తక్కువగా వస్తున్నాయి. కూరగాయల మార్కెట్‌లో కూడా చేతివాటం చూపిస్తున్నారు. చుక్కలనంటే ధరలతో ఇబ్బందులు పడుతుండగా తూకాల్లో కూడా నష్టం జరుగుతుండడం పట్ల ఆందోళన చెందుతున్నారు. మార్కెట్‌లలో ఎలక్ట్రానిక్ మెషిన్‌లు వినియోగిస్తున్నప్పటికి మోసాలు జరుగుతూనే ఉన్నాయి. తూకం వేసినప్పుడు సక్రమంగా చూపినప్పటికి వేరేచోట తూకం వేసిచూస్తే కేజీకి 150 గ్రాములు తక్కువగా ఉంటున్నాయి. కొన్నిసార్లు ఎలక్ట్రానిక్ తూకాల్లో కేజీల మోడ్‌లో ఉండవలసిన మెషిన్‌లు లీటర్ల మోడ్‌లో ఉండడం వల్ల మోసాలు జరుగుతున్నాయి. కేజీకి 1000 గ్రాములు ఉండాల్సి ఉంటుంది. కానీ లీటర్ల మోడ్‌లో ఉండడం వల్ల 920 గ్రాములు మాత్రమే వస్తున్నాయి. దీంతో కొనుగోలుదారులు 80 గ్రాములు నష్టపోతున్నారు. ఇక పూల వ్యాపారులకైతే అడ్డుఅదుపూ లేకుండా పోతోందని వినియోగారులు ఆరోపిస్తున్నారు. ముఖ్యంగా పండగల సమయంలో బంతి, చామంతి లాంటి పూవ్వులు అధికంగా వినియోగిస్తారు. కేజీ పూలు తీసుకుంటే కేవలం 600 నుండి 650 గ్రాములు మాత్రమే తూగుతుంటాయి. దీనికి రెండు రకాల కారణాలు ఉంటాయి. తూకంలో మోసం చేయడంతో పాటు పూలపై ఎక్కువగా నీళ్లు చల్లి విక్రయిస్తుంటారు. దీంతో పెట్టిన ఖర్చుకు సరిపడా పూలు రాకపోవడంతో నష్టపోతున్నారు. ఇంత జరుగుతున్నా వీరిపై చర్యలు తీసుకోడానికి తూనికలు కొలతల అధికారులకు సమయం దొరకడం లేదు. అప్పుడప్పుడు చిన్నచిన్న వ్యాపారులపై కేసులు నమోదు చేస్తుంటారు.

కొనుగోలుదారులు జాగ్రత్తలు తీసుకోవాలి.. నిత్యవసర వస్తువులే కాకుడా తూకం, కొలతల్

డబుల్ బెడ్ రూమ్ ఇళ్ల పంపిణీలో సమన్వయ లోపం

నిజాంపేట్, జనవరి 17, ప్రభాతవార్త : నిజాంపేట్ మున్సిపల్ కార్పోరేషన్ పరిధిలో ఉన్న డబుల్ బెడ్ రూమ్ అపార్ట్‌మెంట్స్ దగ్గర లబ్ధిదారులకు ఇంటి తాళాలు ఇస్తున్నారన్న సమాచారంతో జనాలు తండోపతండాలుగా వచ్చి వారి పట్టా కాగితాలు చూపించి అధికారులు ఇచ్చే ఇంటి తాళం కోసం వేచి చేస్తున్నారు. అయితే సరైన ఏర్పాట్లు చేయకపోవడంతో లబ్ధిదారులు సిబ్బందిపై విరుచుకుపడడంతో అక్కడ తోపులాటలు జరిగాయి. టోకెన్ నెంబర్ సిస్టం లేకపోవడంతో లబ్ధిదారులు గొడవలు పడుతున్నారు. ఇప్పటికైనా అధికారులు సరైన ఏర్పాట్లు చేయాలని లబ్ధిదారులు కోరుకుంటున్నారు.

నేడు విద్యుత్ ఉండని ప్రాంతాలు

నిజాంపేట్, జనవరి 17, ప్రభాతవార్త : నిజాంపేట్ ఎస్ఎస్ యొక్క షెడ్యుల్ మెయింటెనెన్స కారణంగా నేడు ఉదయం 10 గంటల నుండి 1 గంటల వరకు 11 కేవీ ఫీడర్లలో విద్యుత్ సరఫరా ఉండదు. ప్రభావిత ప్రాంతాలు నిజాంపేట్ ఫీడర్, రాజధాని పాఠశాల, జర్నలిస్టు కాలనీ, బండా లేఅవుట్, భవ్యా శ్రీనివాస్ కాలనీ, జర్నలిస్ట్ కాలనీ, నిజాంపేట్ మెయిన్‌రోడ్డు, గ్రీన్ ఎవెన్యూ, పాలంపల్లి విల్లాస్, భవ్యాస్ ఆనంద్, శ్రీనివాస హౌసింగ్ సొసైటీ, బండారీ లేఅవుట్, రెడ్డి అవెన్యూ, గ్రామపంచాయితీ కార్యాలయం ప్రాంతాలలో తాత్కాలికంగా విద్యుత్ నిలిపివేస్తున్నట్లు నిజాంపేట్ విద్యుత్ ఏఈ ఒక ప్రకటనలో తెలిపారు.

సమస్యలు పరిష్కరించండి

జడ్‌సిని కోరిన కార్పొరేటర్ శాంతి శ్రీనివాస్ రెడ్డి

అల్వాల్, జనవరి 17 ప్రభాతవార్త: ప్రజా సమస్యలను పరిష్కరించాలని కూకట్‌పల్లి జోన్ కమీషనర్ అభిలాష అభినవ్‌ను అల్వాల్ కార్పొరేటర్ శాంతి శ్రీనివాస్ రెడ్డి కోరారు. బుధవారం జెనల్ కమీషనర్‌ను కార్పొరేటర్ కలిసి డివిన్ పరిధిలోని సమస్యలకు సంబంధించిన వినతి పత్రాన్ని అందించారు. సెయింట్ జేవియర్ పాఠశాల వద్ద బాక్స్‌డ్రైన్, పార్కు ఫెన్సింగ్, చినరాయుని చెరువు కలుషితం, కొత్త చెరువులోని గుర్రపు డెక్క సమస్యలను జడ్‌సికి శాంతి శ్రీనివాస్ రెడ్డి వివరించారు. ప్రజలకు ఎటువంటి ఇబ్బందులు లేకుండా కట్టుదిట్టమైన చర్యలు తీసుకుంటామని ఈ సందర్భంగా కార్పొరేటర్‌కు జడ్‌సి హామీ ఇచ్చారు. ఈ కార్యక్రమంలో బిఆర్ఎస్ నేతలు మల్లేష్ గౌడ్, విఎన్ రాజు, అరుణ్ తదితరులు పాల్గొన్నారు.

మోండాలో 18 గుళ్ల ఆలయాన్ని శుభ్రపర్చిన కొంతం దీపిక

అడ్డగుట్ట, జనవరి 17 ప్రభాతవార్త: ప్రధాన మంత్రి నరేంద్ర మోడి పిలుపు మేరకు సత్య కీర్త అభియాన్‌లో భాగంగా బుధవారం మోండా డివిజన్‌లోని ఆదయ్య నగర్‌లోని 18 గుళ్ళ దేవాలయాన్ని శుభ్రపర్చి సర్వాంగ సుందరంగా తీర్చిదిద్దారు. ఈ కార్యక్రమంలో బిజెపి నాయకులు అశోక్, సర్వేశ్, మాధురి, విక్కీ, సత్యం, విశాల్, నిఖీల్, ప్రశాంత్ తదితరులు పాల్గొన్నారు.

అక్షింతలు వితరణ

సికింద్రాబాద్ గణేష్ దేవాలయంలో అక్షింతలను పంపిణీ చేస్తున్న ఆలయ చైర్మన్ ఓదెల సత్య నారాయణ తదితరులు

కంటోన్మెంట్, జనవరి 17 ప్రభాతవార్త: అయోధ్య రామ మందిరం నుంచి వచ్చిన శ్రీ రాముల వారి అక్షింతలను బుధవారం సికింద్రాబాద్ స్టేషన్ సమీపంలోని గణేష్ దేవాలయం పాలక మండలి చైర్మన్ ఓదెల సత్య నారాయణ, ధర్మకర్తలు హన్మంత్ రావ్ యాదవ్, జయరాజు, వినోద్, అశోక్, అంజనేయులు, పద్మజా, మిట్టపల్లి బాబురావ్‌లు పాల్గొని ప్రత్యేక పూజలు నిర్వహించి భక్తులకు అక్షింతలను వితరణ చేశారు.

జూపార్కులోని ఆఫ్రికన్ సింహాన్ని దత్తతకు తీసుకున్న ఆరోజిన్ ఫార్మాసూటికల్ కంపెనీ

చార్మినార్, జనవరి 17 ప్రభాతవార్త : హైదరాబాద్ పాతబస్తీ బహదూర్ పురా శివారులో ఉన్న నెహ్రూ జూలాజికల్ పార్కుకు చెందిన మనోహర్ అనే ఆఫ్రికన్ సింహాన్ని నగరంలోని బొల్లారంకు చెందిన ఆరోజిన్ ఫార్మాసూటికల్ కంపెనీ ఒక సంత్సరం పాటు దత్తతకు తీసుకుంది. బుధవారం జూపార్కు క్యూరేటర్ సునీల్ ఎస్.హీరామత్‌కు కంపెనీ తరుపుర ఆరోజిన్ ఫార్మాసూటికల్ కంపెనీ ప్రతినిధులు అశుతోష్ కొత్వాల్, బిఎల్ఎన్ దీపక్ సపేటి, సత్యనారాయణ గిరిలు కలిసి మూడు లక్షల రూపాయల చెక్కును అందజేశారు.

జయశంకర్ విగ్రహం ధ్వంసం చేయడం హేయం

జయశంకర్ చిత్రపటానికి నివాళులు అర్పిస్తున్న జేఏసి నేతలు

కెపిహెచ్‌బి కాలనీ, జనవరి 17, ప్రభాతవార్త : తెలంగాణ తొలి దశ ఉద్యమనేత, తెలంగాణ సిద్ధాంతకర్త ప్రొఫెసర్ జయశంకర్ విగ్రహాన్ని ధ్వంసం చేయడం హేయమైన చర్య అని, బిఆర్ఎస్ కార్యకర్త ఈ దారుణానికి ఒడిగట్టడం మరీ విడ్డూరంగా ఉందని ఉస్మానియా యూనివర్సిటీ జేఏసీ నేత, కాంగ్రెస్ పార్టీ రాష్ట్ర నాయకులు దరువు అంజన్న పేర్కొన్నారు. శేరిలింగంపల్లి నియోజకవర్గం పరిధిలోని ఆల్విన్‌కాలనీ డివిజన్ ఎల్లమ్మబండ వద్ద ఉన్న ప్రొఫెసర్ జయశంకర్ విగ్రహాన్ని మంగళవారం గోవింద్ అనే వ్యక్తి ధ్వంసం చేసిన విషయాన్ని తెలుసుకుని బుధవారం స్థానిక నాయకులు, జేఏసి నేతలతో కలిసి దరువు అంజన్న సంఘటన స్థలానికి చేరుకుని ప్రొఫెసర్ జయశంకర్ చిత్రపటానికి పూలమాలలు వేసి నివాళులు అర్పించారు. ఈ కార్యక్రమంలో జేఏసి నాయకులు ఆర్కే దయాసాగర్, సిహెచ్ సంజీవరావు, డివిజన్ కాంగ్రెస్ పార్టీ అధ్యక్షులు మారెళ్ళ శ్రీనివాస్, స్థానిక కాంగ్రెస్ నాయకులు పట్వారి శేషు వెంకటేష్, నారాయణ, రఫీక్, గూడ కిష్టారెడ్డి, దేవేందర్‌రెడ్డి తదితరులు పాల్గొన్నారు.

రోహిత్ వేముల ఆశయాల సాధన కోసం విద్యార్థులు కృషి చేయాలి

దళిత బహుజన పార్టీ జాతీయ అధ్యక్షుడు వడ్లమూరి కృష్ణస్వరూప్

రోహిత్ వేముల చిత్రపటానికి నివాళులు అర్పిస్తున్న వడ్లమూరి

సైఫాబాద్, జనవరి 17 ప్రభాతవార్త: దళిత బహుజన విద్యార్థి పోరాట యోధుడు, అమరుడు రోహిత్ వేముల చక్రవర్తి త్యాగాలను వృదా కానీయ రాదని దళిత బహుజన పార్టీ జాతీయ అధ్యక్షుడు, సుప్రీంకోర్టు న్యాయవాది వడ్లమూరి కృష్ణస్వరూప్ విద్యార్థులకు, కార్యకర్తలకు పిలుపునిచ్చారు. బుధవారం నాడిక్కడ పార్టీ జాతీయ కార్యాలయంలో జరిగిన రోహిత్ వేముల 8వ వర్ధంతి సభలో ఆయన ప్రసంగించారు. హైదరాబాద్ సెంట్రల్ యూనివర్సిటిలో దళిత విద్యార్థులు ఎదుర్కొంటున్న వివిధ సమస్యలు పరిష్కారం కోసం ఎస్సీ, ఎస్టీ, బిసి, మైనార్టి విద్యార్థులతో కలిసి వారి సమస్యలపైన కుల వివక్షత, అణిచివేత, దాడులకు వ్యతిరేకంగా బలమైన పోరాటం చేయడంతోపాటు ఆర్ఎస్ఎస్, బిజెపి, ఎబివిపి లాంటి ఆర్యజాతి మనువాద వారసులు, హిందూ మతోన్మాదులకు వ్యతిరేకంగా రోహిత్ ఉద్యమించారని ఆయన వివరించారు. ఈ సభలో డిబిఎస్ఎఫ్ తెలంగాణ రాష్ట్ర కో-ఆర్డినేటర్ ఇటికాల గణేష్, నాయకులురవి, బీరం సతీష్‌కుమార్, సి.హెచ్.సుబ్బారావు, చక్ర శ్యామ్, నక్కా దేవేందర్ తదితరులు పాల్గొన్నారు. అంతకు ముందు వారు రోహిత్ చిత్రపటానికి పూలు సమర్పించి ఘనంగా నివాళులు అర్పించారు.

ప్రభుత్వ మహిళా డిగ్రీ కళాశాలలో 2023, 24 డిగ్రీ ప్రవేశాలకు దరఖాస్తుల ఆహ్వానం

బేగంపేట జనవరి 17, ప్రభాతవార్త : బేగంపేట ప్రభుత్వ మహిళా డిగ్రీ కళాశాలలో అంబేద్కర్ ఓపెన్ యూనివర్శిటీ స్టడీ సెంటర్ లో మహిళా విద్యార్థినుల డిగ్రీ అడ్మిషన్ల కోసం దరఖాస్తు చేసుకోవాలని కళాశాల ప్రిన్సిపాల్ డా.కె.పద్మావతి తెలియజేసారు. వివిధ డిగ్రీ కోర్సుల అడ్మిషన్లకు ఇంటర్మీడియట్ పూర్తయిన లేక ఐటిఐ కోర్సు పూర్తి చేసిన వారు అర్హులని ఆమె తెలియజేసారు. దూర విద్య(డిస్టెన్స్ ఎడ్యుకేషన్) ద్వారా చదువుకోవాలనుకునే వారు డాక్టర్ బీఆర్ అంబేద్కర్ సార్వత్రిక విశ్వవిద్యాలయం (అంబేద్కర్ ఓపెన్ యూనివర్శిటీ)డిగ్రీ కోర్సుల్లో అడ్మిషన్లకు ఇటీవల నోటిఫికేషన్ విడుదల చేసిన సంగతి తెల్సిందే. 2023.24అండర్ గ్రాడ్యుయేట్ ప్రవేశాలకు కావాల్సిన అర్హతలు దరఖాస్తు వివరాలు, ముఖ్యమైన తేదీలను వెల్లడించింది. డిగ్రీలో బీఏ, బీకాం, బీఎస్సీ కోర్సులలో ప్రవేశాలకు అంతకు ముందు విద్యాసంవత్సరంలో అడ్మిషన్లు పొందిన వారు రెండవ సంవత్సరం, మూడవ సంవత్సరానికి ట్యూషన్ ఫీజును అంతకు ముందు చేరిన విధ్యార్థుల్లో సకాలంలో చెల్లించలేక పోయిన వారు జనవరి 31వతేదీ వరకు చెల్లించుకోవచ్చని తెలిపారు.

వాచ్‌మెన్‌ను హత్య చేసిన నిందితుడి రిమాండ్

వాచ్‌మెన్‌ను హత్య చేసిన తాపీమేస్త్రీ అర్జున్
మాంజిని వివరాలు వెల్లడిస్తున్న నార్సింగి పోలీసులు

నార్సింగి, జనవరి 17 ప్రభాతవార్త : నిద్రిస్తున్న వాచ్‌మెన్ తలపై పదునైన రాడ్‌తో మోది హత్య చేసిన నిందితుడిని మంగళవారం నార్సింగి పోలీసులు రిమాండ్‌కు తరలించారు. ఏసీపీ లక్ష్మీనారాయణ తెలిపిన వివరాల ప్రకారం.. గండిపేట మండలం మంచిరేవుల గ్రామంలో నూతనంగా నిర్మిస్తున్న ఓ భవనం వద్ద జంగయ్య అనే వ్యక్తి వాచ్‌మెన్‌గా పని చేస్తున్నాడు. ఈ భవనం వద్ద ఉన్న ఇనుప రాడ్‌లను ఇక్కడే తాపీ మేస్త్రీగా పని చేస్తున్న అర్జున్ మంజీ దొంగిలించి అమ్ముకుంటున్నాడు. దీన్ని గమనించిన వాచ్‌మెన్ జంగయ్య ఇలా చేయవద్దని దొంగతనంను అడ్డుకున్నాడు. దీన్ని మనసులో పెట్టుకున్న అర్జున్ ఎలాగైనా జంగయ్యను అంతమొందించాలనుకున్నాడు. ఈ నెల 15.వ,తేదీన వాచ్‌మెన్ జంగయ్యతో కలిసి అర్జున్ కూడా మందు తాగాడు. రాత్రి 10.గంటల ప్రాంతంలో నిద్రపోతున్న జంగయ్య తలపై పదునైన ఇనుప రాడ్‌తో కొట్టడంతో తీవ్ర రక్తస్రావమై అయన అక్కడికక్కడే దుర్మరణం చెందాడు. స్థానికులు గుర్తించి నార్సింగి పోలీసులకు సమాచారం అందించారు. పోలీసులు సంఘటనా స్థలంను సందర్శించి, మృతదేహంను పోస్టుమార్టం నిమిత్తం ఉస్మానియా మార్చురీకి తరలించారు. హంతకుడు అర్జున్ మంజి అని తెలుసుకొని అతడిని అరెస్టు చేసి, రిమాండ్‌కు తరలించామని ఏసీపీ లక్ష్మీనారాయణ వివరించారు. ఈ కార్యక్రమంలో ఇన్‌స్పెక్టర్ శ్రీనివాస్, ఎస్.ఐ అశోక్ వర్మ తదితరులు పాల్గొన్నారు.

త్వరలో అందుబాటులోకి అశోక్‌నగర్ కల్చరల్ అండ్ వెల్ఫేర్ అసొసియేషన్ కమ్యునిటీ హాల్

పనులను పరిశీలిస్తున్న గాంధీనగర్ కార్పొరేటర్ ఎ.పావనీ వినయకుమార్

చిక్కడపల్లి, జనవరి 17 ప్రభాతవార్త: గాంధీనగర్ డివిజన్‌లో రూ.65లక్షల కేంద్ర మంత్రి జి.కిషన్‌రెడ్డి ప్రత్యేక నిధులతో చేపడుతున్న అశోక్‌నగర్ కల్చరల్ అండ్ వెల్ఫేర్ అసొసియేషన్ కమ్యునిటీ హాల్ నూతన భవన నిర్మాణ పనులను స్థానిక కార్పొరేటర్ ఎ.పావనీ వినయకుమార్ బుధవారం పరిశీలించారు. ఈ సందర్భంగా పనులకు సంబంధించి సంబంధిత అధికారులు, కాంట్రాక్టర్లతో వివరాలు అడిగి తెలుసుకున్నారు. మరో వారంరోజుల వ్యవధిలో కేంద్ర మంత్రి జి.కిషన్‌రెడ్డి కమ్యునిటీ హాల్ భవనాన్ని ప్రారంభించి ప్రజలకు అందుబాటులోకి తీసుకురావడం జరుగుతుందన్నారు. ఈ కమ్యునిటీ హాల్ నిర్మాణానికి సంబంధించిన పనులు ఎప్పటికప్పుడు సమీక్షిస్తూ పనుల వేగవంతం కోసం ప్రత్యేక చర్యలు తీసుకుంటున్నట్లు వివరించారు. ఈ కార్యక్రమంలో బిజెవైఎం పూర్వజిల్లా అధ్యక్షుడు ఎ.వినయకుమార్, డివిజన్ బిజెపి అధ్యక్షుడు రత్నాసాయి చంద్, సీనియర్ నాయకులు శ్రీకాంత్, సత్తిరెడ్డి, ఆకుల సురేందర్, సురేశ్, నవీన్‌కుమార్, ఆనంద్‌రావు, ఆకుల అభిషేక్, అశోక్‌నగర్ కల్చరల్ అండ్ వెల్ఫేర్ అసొసియేషన్ అధ్యక్షుడు రామ్మూరినత, కార్యదర్శి బాసాని సూర్యప్రకాశ్, పద్మావతి, ఐఎస్ఎస్.మూర్తి పాల్గొన్నారు.

ఆదివాసీలు, దళితులకు పంపిణి చేసిన భూములపై పూర్తి హక్కులు కల్పించాలి

చర్చాలో మాట్లాడుతున్న కరుణాకర్ దేశాయి

సైఫాబాద్, జనవరి 17 ప్రభాతవార్త: ప్రభుత్వాలు ఆదివాసీలకు, దళితులకు పంపిణి చేసిన ఎసైన్డ్ భూములపై పూర్తి హక్కులు కల్పించాలని, పూర్తిస్థాయిలో పట్టాలు పంపిణి చేయాలని పలువురు వక్తలు ప్రభుత్వాన్ని డిమాండ్ చేశారు. ప్రభుత్వం భూ విధానాన్ని తీసుకురావాలని, అటవీ భూములు, అసైన్డ్ భూములను సాగుచేసుకుంటున్న వారికి న్యాయం చేయాలని వారు కోరారు. తెలంగాణ సమాఖ్య కన్వీనర్ కరుణాకర్ దేశాయి ఆధ్వర్యంలో బుధవారం బషీర్‌బాగ్ ప్రెస్‌క్లబ్‌లో 'ఎసైన్డ్ భూములు-పూర్తి పట్టా హక్కుల కల్పన'పై జరిగిన చర్చాలో వక్తలు ప్రసంగించారు. సీనియర్ పాత్రికేయులు పాశం యాదగిరి మాట్లాడుతూ దామోదరం సంజీవయ్య ముఖ్యమంత్రిగా ఉన్నప్పుడు ఆరు లక్షల ఎకరాల అసైన్డ్ భూమిని పంపిణి చేశారని, రాజకీయ పార్టీలు అభివృద్ధి, ప్రాజెక్టుల పేరుతో 80 శాతం భూమిని దోపిడి చేసిందని ఆరోపించారు. అన్ని రాజకీయ పార్టీల నాయకులు దొంగలేనని, అటవీ భూములు, ఆదివాసీ, దళితుల భూములు మాయం అవుతున్నాయని, తిరిగి నక్సలైట్ ఉద్యమం రావాలని పిలుపునిచ్చారు. బిజెపి జాతీయ కార్యవర్గ సభ్యుడు వన్నాల శ్రీరాములు, ఆదివాసీ హక్కుల పోరాట సమితి నేత విబిఎన్ శాస్త్రి, తెలంగాణ జెఏసి ఛైర్మన్ ప్రొఫెసర్ ఇటికాల పురుషోత్తం, ఐజెయు అధ్యక్షుడు కె.శ్రీనివాస్‌రెడ్డి, టిడబ్ల్యూజేఎఫ్ రాష్ట్ర అధ్యక్షుడు మామిడి సోమయ్య, ఐఎఫ్‌డబ్ల్యూజె ఉపాధ్యక్షుడు పులిపలుపుల ఆనందం, వివిధ ప్రజా సంఘాల నాయకులు కన్నెగంటి రవి, శంకర్, మైసయ్య, జితేందర్‌రెడ్డి తదితరులు మాట్లాడుతూ ఎసైన్డ్ భూములపై త్వరలో ఒక కమిటీగా ఏర్పడి ప్రభుత్వానికి ఈ భూముల రక్షణకు తగు సూచనలు, పట్టాలపై పూర్తి హక్కులు కలిగేలా ప్రభుత్వాన్ని డిమాండ్ చేయాల్సిన అవసరం ఉందని సూచించారు.

ప్రజా సమస్యల పరిష్కారం కోసం కృషి: మ్మెల్యే తలసాని శ్రీనివాస్‌యాదవ్

మోతీలాల్ నెహ్రూనగర్‌లో పర్యటిస్తున్న సనత్‌నగర్ ఎమ్మెల్యే తలసాని

బేగంపేట జనవరి 17, ప్రభాతవార్త : ప్రజల సమస్యలు తెల్సుకొని వాటి పరిష్కారం కోసం నిరంతరం కృషి చేస్తానని. మాజీ మంత్రి, సనత్‌నగర్ ఎమ్మెల్యే తలసాని శ్రీనివాస్‌యాదవ్ అన్నారు. బుధవారం బేగంపేట డివిజన్ లోని మోతీలాల్ నెహ్రూ నగర్ లో వివిధ శాఖల అధికారులతో కల్సి ఆయన పర్యటించారు. ఈ సందర్భంగా కాలనీ వాసులు పలు సమస్యలను ఎమ్మెల్యే దృష్టికి తీసుకు రాగా, వెంటనే తగిన చర్యలు తీసుకోవాలని సంబంధిత అధికారులను తలసాని ఆదేశించారు. ప్రధానంగా మెయిన్ రోడ్డు నుంచి కాలనీకి వెళ్లే రోడ్డులో పలువురు రోడ్డును ఆక్రమించి అక్రమ నిర్మాణాలు చేపట్టారని, ఫిర్యాదు చేసారు. అదే విధంగా వ్యాపారులు రోడ్లపై వాహనాలను నిలుపుతున్న కారణంగా తామ రాకపోకలు సాగించాలంటే తీవ్ర ఇబ్బందులకు గురవుతున్నామని ఎమ్మెల్యే తలసాని శ్రీనివాస్ యాదవ్ కు వివరించారు. కాలనీలో రోడ్లపై అక్రమంగా నిలెపుదల చేస్తున్న ఇతర ప్రాంతాలకు చెందిన వారి వాహనాలను కూడా తరలించే విదంగా చర్యలు తీసుకోవాలని, ట్రాఫిక్ పోలీసులను ఆదేశించారు. అనంతరం కాలనీలోని పార్కులో తిరిగి పరిశీలించారు. ఈ కార్యక్రమం లో మహేశ్వరి, వాటర్‌వర్క్స్ సీజీఎమ్ ప్రభు, డిజీఎం శశాంక్, డిఈ సంతోష్, హార్టికల్చరల్ అధికారి జోయబ్, మోతీ లాల్ నెహ్రూనగర్ అధ్యక్ష కార్యదర్శులు గౌర శ్రీనివాస్, విశాల్ సూదం, బీఆర్ఎస్ అధ్యక్షుడు శ్రీనివాస్‌గౌడ్, నాయకులు శ్రీహరి, శేఖర్, మెయిన్, అజ్మత్, కిషోర్ తదితతరులు పాల్గొన్నారు.

హనుమాన్‌నగర్, బాబానగర్‌లో పొంగిపొర్లుతున్న డ్రైనేజీ

తమ పరిధిలోకి రాదంటున్న జలమండలి, జీహెచ్ఎంసీ సిబ్బంది

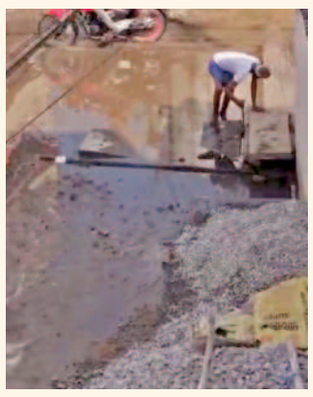

నాచారం, జనవరి 17 ప్రభాతవార్త: జీహెచ్ఎంసీ, జల మండలి అధికారుల మధ్య సమన్వయ లోపంతో స్థానిక ప్రజలు డ్రైనేజీనీటితో తీవ్ర ఇబ్బందులు ఎదుర్కోంటున్నారు. నాచారం డివిజన్ పరిధిలోని హనుమాన్‌నగర్, బాబానగర్ మధ్యలో బార్డర్‌లో ఉన్న రోడ్డులో గత కొన్ని రోజులుగా డ్రైనేజీ నీరు రోడ్డుపై ఏరులై పారుతుండటంతో ప్రజలు తీవ్ర అసౌకర్యానికి గురౌతున్నారు. ఈ సమస్యను పరిష్కరించాలని జలమండలి అధికారులకు ఫిర్యాదు చేయగా తమపరిధిలోకి రాదని చెప్పి తప్పించుకుంటున్నారు. మీరు జీహెచ్ఎంసీ ఇంజనీరింగ్ వారి వద్దకు వెళ్లాలని ఉచిత సలహాలను ఇచ్చి తప్పించుకుంటున్నారని స్థానికులు వాపోయారు. పరిధులు తెలియని ఇంజనీరింగ్, జలమండలి అధికారుల పనితీరుపై స్థానికులు తీవ్రంగా మండిపడుతున్నారు. తమ సమస్యను ఎమ్మెల్యే దృష్టికి తీసుకెళ్లనున్నట్లు చెప్పారు.

23న మంత్రి శ్రీధర్‌బాబుచే అసోసియేషన్ డైరీ ఆవిష్కరణ

సైఫాబాద్, జనవరి 17 ప్రభాతవార్త: బ్రాహ్మణులలో ఉన్న చిన్న, పెద్ద వ్యాపారులను, పారిశ్రామిక వేత్తలను ఒకే వేదికపైకి తీసుకువచ్చి వారి అభివృద్ధికి తొడ్పాటు అందించాలనే ఉద్దేశ్యంతోనే సనాతన ఎంటర్ ప్రెన్యూర్స్ అసోసియేషన్ ఏర్పాటు చేయడం జరిగిందని ఆ సంస్థ ప్రతినిధులు తెలిపారు. ఈ మేరకు బుధవారం ఎన్ఎస్ఎస్‌లో ఏర్పాటు చేసిన విలేకరుల సమావేశంలో అసోసియేషన్ వ్యవస్థాపకుడు ఎస్.బి.రామ్, ఛైర్మన్ ఆర్.సి.మూర్తి, ప్రతినిధులు పిసపాటి శ్రీనివాస్, మురళీధర్, స్వర్ణమంజిరి తదితరుల మాట్లాడుతూ ఆంధ్ర, తెలంగాణ, కర్ణాటక రాష్ట్రాలలో 600 మంది సభ్యులతో కలిసి ఈ సంస్థ పనిచేస్తున్నదని చెప్పారు. ప్రతి ఏడాది వలే ఈ ఏడాది కూడా అసోసియేషన్ ఆధ్వర్యంలో రూపొందించిన నూతన సంవత్సరం డైరీ-2024 ఆవిష్కరణ ఈ నెల 23వ తేదీ సాయంత్రం హబ్సీగూడలోని ఒక హోటల్స్ ఆవిష్కరణ జరుగుతుందన్నారు. ఈ కార్యక్రమంలో ముఖ్యఅతిథిగా రాష్ట్ర ఐటి దుద్దిళ్ల శ్రీధర్‌బాబు పాల్గొంటారని, అలాగే ఐఎఎస్, ఐపిఎస్ అధికారలు, పారిశ్రామిక వేత్తలు హాజరవుతారని చెప్పారు.

అధికారులు సిబ్బంది కృషి చేయాలి

చిక్కడపల్లి, జనవరి 17 ప్రభాతవార్త: కార్మికులకు సరైన న్యాయం జరిగే విధంగా అధికారులు, సిబ్బంది తోడ్పాటును అందించాలని కార్మిక శాఖ కమిషనర్ కృష్ణఆదిత్య సూచించారు.

ఎస్ ఎలినా రాజు
తల్లిదండ్రులు : అంజలీరాజ్, రాజ్‌కుమార్, రాంనగర్

గోబింద్‌సింగ్ 357 జయంతి ఉత్సవాల్లో పాల్గొన్న భజరంగ్‌సేనా ప్రతినిధులు

అప్జల్‌గంజ్, జనవరి 17 ప్రభాతవార్త: గౌలిగూడలోని సెంట్రల్ గురుద్వారాలో గురు గోబింద్‌సింగ్ 357 జయంతి ఉత్సవాలను ఘనంగా నిర్వహించారు. గోబింద్ సింగ్ జయంతి సందర్భంగా తెలంగాణ భజరంగ్‌సేనా అధ్యక్షులు ఎన్.ఆర్.లక్ష్మన్‌రావుగుప్త పాల్గొన్ని ప్రత్యేక ప్రార్థనలు చేశారు. ఈ కార్యక్రమంలో భజరంగ్‌సేనా సిటి అధ్యక్షులు మనోజ్, అరుణ్‌సింగ్, ఆశీష్. నరేష్, విజయ్, నీలేష్ తదితరులు పాల్గొన్నారు.

తెలంగాణ ప్రభుత్వం
హైదరాబాద్ మహానగర పాలక సంస్థ
GHMC

నిట్ నం. 33/EE-28/SBZ/GHMC/2023-24

పనిపేరు: నిర్వహణ పనులు ఇతరములు-1. అంచనా మొత్తం (రూ.లక్షలలో) 588675.00. టెండర్ దాఖలు ప్రారంభ తేదీ, సమయం, టెండర్ దాఖలు ముగింపు తేదీ, సమయం: 17.01.2024 మ.2.00గం. 24.01.2024 మ.02.00గం. అధికారి పేరు, చిరునామా, సెల్ నం: ఎగ్జిక్యూటివ్ ఇంజనీర్ 9154796465. తదుపరి వివరాలకు ఇ-ప్రొక్యూర్‌మెంట్ http://www.tender.telangana.gov.in పర్య చూడవచ్చును.

సం/- ఎగ్జిక్యూటివ్ ఇంజనీర్, డివిజన్ సం.-28, GHMC.

DIPR.No.9507-PP/CL/Advt/1/2023-24 తేదీ: 17.01.2024

IN THE COURT OF HON'BLE V SENIOR CIVIL JUDGE CITY CIVIL COURT : AT : HYDERABAD.
E.P.NO: 159 OF 2023
IN
O.S.NO: 1329 OF 2019

BETWEEN:
MR. SYED ALI HASSAN,
...DECREE HOLDER
AND
MRS.PERURU LAXMI
...JUDGEMENT DEBTOR
POTNURI RAMANAIAH
...THIRD PARTY/ GARNISHEE

NOTICE

To,
1. MRS.PERURU LAXMI
W/o. Sri.P.Ram Kumar, Aged about 46 years, Occ : Business, R/o. H.No.3-6-754/1, Street No.14, Himayath Nagar, Hyderabad - 500 029, T.S. C/o. Shop No.3-6-752/3, Himayath Nagar Main Road,Hyderabad, T.S.
JUDGEMENT DEBTOR
2. POTNURU RAMANAIAH
S/o Late P.A.S.Narayana, Aged about : 74 years, Occ : Retd. Asst. Secretary to Govt. R/o H.No. M/2,B-Block, Dattasai Complex RTC Cross Road, Hyderabad-20. Alternative address H.No.4-1-216/83/102, Deekasha Towers, Karthikeya Nagar, Nacharam,Hyderabad
...Third Party/Garnishee

Please take Notice that the above said Decree Holder had filed an Execution petition against you on the file of **Hon'ble V Senior Civil Judge, City Civil Court, Hyderabad vide E.P.No: 159/2023,** The said Petition is posted on 08.02.2024 for your appearance. Please be present in the court on the above said date either in person or through your authorized representative at 10.30 A.M. on 08.02.2024, failing which, the Hon'ble Court shall pass appropriate orders placing you exparte.

//BY THE ORDER OF THE COURT//
SRI.B.GOPAL KRISHNA,
K. SANDEEP,
ADVOCATES.
H.No:3-6-145/9/1/2, First Floor, Street No.17, Himayathnagar,
Cell : 9246888669,9014703889

IN THE COURT OF THE HON'BLE V SENIOR CIVIL JUDGE CCC, AT HYDERABAD
I.A NO. 443 OF 2019
IN
I.A NO. 1690 OF 2009
IN
OS.NO. 1921 OF 2006

BETWEEN
Smt.G.Jaya Rani .....Petitoner/Plaintiff
AND
Sri Jamalpur Ramlaxmaji & 2 others
...Respondents/Defendants

To,
1. Shri Jamalpur kishanlal S/o late J. Balaram Aged about 65 years occ: Labour. R/o H.No 1-183/4, Veera Reddy Nagar. Boduppal. R.R. District.
2. Shri Jamalpur Narsing Raju @Narsing Rao S/o Late J.Balaram Aged About 63 years. Occ: Driver in Masquati Dairy Farm,R/o H.No.18-3-1508/D/82/B, Lal Darwaza Moram Bowli, uppuguda, Hyderabad.
3. Shri. Jamalpur Suresh S/o Late J.Vittal,Aged about 39 years, Occ: Business. R/o Pothugal village, shabad mandal, R.R. District.

Please take notice that you are arrayed as respondent nos.7. 8 and 10 respectively in the above matter. Therefore, you are hereby summoned by the Hon'ble Court to appear in the court on 22-01-2024 either in person or through the counsel in the court of the Hon'ble V Senior Civil Judge, City Civil Court, Chattabazar, Hyderabad without fail to protect your interest.

// BY ORDER OF THE COURT//
Sd/-
YADAIAH JETTI, P.SAI PRIYANKA
Advocates Counsels for Petitioners
Ph:98489 33627

IN THE COURT OF THE VII JUNIOR CIVIL JUDGE CITY CIVIL COURT : AT : HYDERABAD
O.S.NO. 856 OF 2021

Between :
Canara Bank, I S Sadan Branch, Hyderabad
...Plaintiff
AND
Bhukya Narsimha and another
...Defendants

01. Bhukya Narsimha, S/o. Sri Tauriya, H.No.17-1-391/J/4/90, Singareni Colony Saidabad, Hyderabad-500 059.
02. K.Mothilal Naik, S/o. Sri Lakpati, H.No.17-1-391/G/P/70, Singareni Colony Saidabad, Hyderabad-500 059.

The Plaintiff above named filed the above suit for recovery of money against the Defendants and the matter now posted to 05.02.2024 for your appearance. If you fail to appear before the Honorable Court on 05.02.2024 at 10.30 A.M. either in person or through Counsel the matter will be decided in your absence.

//BY ORDER OF THE COURT//
M/s.T.Nagender
V.Pramod Kumar
Advocates
Flat No.201, Nirman Tower, East Marredpally, Secunderabad-500 026.

BEFORE THE DEBTS RECOVERY TRIBUNAL, HYDERABAD - II
1st Floor, Triveni Complex, Abids, Hyderabad -500001
AT: HYDERABAD
Case No.O. A./100/2023

Between:
Canara Bank,
SME Kukatpally Branch, Hyderabad
...Applicant
and
M/s. Adv

మృతుడి కుటుంబానికి ఆర్థిక సాయం

మృతుడి కుటుంబానికి ఆర్థిక సాయం అందిస్తున్న దృశ్యం

మర్పల్లి, జనవరి 17, ప్రభాతవార్త మర్పల్లి మండల కేంద్రానికి చెందిన తలారి వెంకటేశంముదిరాజ్ మంగళవారం రాత్రి అకస్మాత్తు గా ఛాతినొప్పితో మృతి చేందాడు.అట్టి విషయాన్ని తెలుకున్న ఎస్,కే, ఆర్ ట్రస్ట్ చైర్మెన్,జిల్లా గ్రాంథాలయ మాజీ చైర్మెన్ సనగారికొండ ల్‌రెడ్డి బుధవారం నాడు మృతుడి అంత్యక్రియలకు 5000 వేల రూపాయలు పిఏసిఎస్ వైస్ చైర్మెన్ ఫాసి యుద్దీన్ దారా పంపగా, అలాగే మార్కెట్ కమిటి వైస్ చైర్మెన్ మదుగు రామేశ్వర్ 5000 వేల రూపాయలు మృతుడి ఇంటికి వెళ్ళికుటుంబ సభ్యు లను పరామర్శించి నగాదును అందజేశారు.దివాకర్,రాములు, కాజ,శ్రీనివా స్‌రెడ్డి, పలువురు గ్రామస్తులు పాల్గోనగా,మర్పల్లి జడ్పిటీసి,మధుకర్ కాజ, శ్రీను, రాములు,మృతుడి కుటుంబాన్ని పమర్శించి 5000 వేల రూపాయలనగాదును అందజేశారు.పలువురు గ్రామస్తులు పాల్గోన్నారు.

ప్రతి ఇంటికి ప్రభుత్వ పథకాలు

క్యాలండర్ ఆవిష్కరణ చేస్తున్న నాయకులు, అధికారులు

జిల్లెడు చౌదరిగూడ, జనవరి 17,(ప్రభాతవార్త): గ్రామాల్లోని ప్రతి ఇంటికి కేంద్ర ప్రభుత్వ పథకాలు అందుతున్నాయని జిల్లెడు చౌదరి గూడ మండల బిజేపి మండల అధ్యక్షుడు బోయ కుర్మయ్య అన్నారు. బుదవారం మండలంలోని గాలిగూడ, గుర్రంపల్లి, గుంజ ల్ఎహాడ్ గ్రామాల్లో వికసిత భారత్ సంకల్ప యాత్ర కార్యక్రమాన్ని నిర్వహించారు. ఈ సందర్భంగా ఏర్పాటు చేసిన సమావేశాల్లో కుర్మయ్య మాట్లాడుతూ దేశ ప్రధాని నరేంద్రమోది ప్రధాని అయిన తరువాత నిరుపేద ప్రజలకు ఎంతో మేలు జరుగుతుందని అన్నారు. అనంతర 2024నూతన క్యాలండర్ ఆవిష్క రణ చేశారు. డాక్టర్ కుస్థాఖిం, డాక్టర్ తబసుం, బిజెపి జిల్లా ఉపాధ్యక్షుడు కమ్మరి భూపాలచారి, సర్పంచ్ గోపాల్, కిష్టమ్మ, హాన్మంత్‌రెడ్డి, మల్లేష్, యాదయ్య, మోహాన్, రాజేశ్వరి, అమృత, లుదియ, నర్సింహులు, వెంకటేష్, రాజ్‌కుమార్, నరేష్, శ్రీశైలం, తదితరులు పాల్గొన్నారు.

క్రీడలతో క్రమశిక్షణ పెరుగుతుంది

మండల విద్యాశాఖాధికారి సయ్యద్ అక్బర్

శంకర్‌పల్లి, జనవరి 17 ప్రభాతవార్త: క్రీడలతో క్రమశిక్షణ, జాతీయ సమైక్యత పెంపొందించడంలో ఎంతగానో దోహదపడతాయని శంకర్ పల్లి మండల విద్యాశాఖాధికారి సయ్యద్ అక్బర్ అన్నారు. అంకుర హోమ్స్ లిటిల్ చాంపియన్స్ వాలీబాల్ టోర్నమెంటు సందర్భంగా ప్రతి పాఠశాలకు గత రెండు సంవత్సరాలుగా వాలీబాల్ క్రీడాసా మాగ్రిని అందజేయడం, వాలీబాల్ టోర్నమెంట్స్ నిర్వహించడం అభినందనీయమని అన్నారు. ఈ సందర్భంగా ఆయన మాట్లాడుతూ పాఠశాల స్థాయి నుంచే విద్యార్థులు చక్కటి క్రమశిక్షణ, మంచి స్నేహం, పోటీతత్వంతో పాటు పట్టుదలను కూడా పెంపొందించుకుంటారని అన్నారు. వార్డు సభ్యులు మంగళరం విట్టల్, మహమ్మద్ షాబుద్దీన్‌లు మాట్లాడుతూ వాలీబాల్ టోర్నమెంటును జనవరి 20 శనివారం ఉదయం 8 గంటల నుంచి సాయంత్రం ఐదు గంటల వరకు మోకిలలోని తెలంగాణ క్రీడా ప్రాంగణంలో నిర్వహిస్తున్నామని తెలిపారు. శంకర్‌పల్లి మండలంలోని 13 ప్రభుత్వ పాఠశాలల నుంచి బాల బాలికలు పాల్గొంటారని అన్నారు. విజేతలైన వారికి రూ.20 వేల నగదుతో పాటు ట్రోఫీ మెడల్స్, క్రీడాదుస్తులు పంపిణీ చేస్తారని తెలిపారు. గ్రామ సర్పంచ్ పట్లోళ్ల సుమిత్ర మోహన్ రెడ్డి, జిల్లా విద్యాధికారి సుశీందరరావు, ఎంపిడిఓ వెంకయ్యగౌడ్, మోకిల్ సిఐ, ఎంపిటిసి సరిత రాజు నాయక్, వార్డు సభ్యుల చేతుల మీదుగా అందజేయడం జరుగుతుందని నిర్వాహకులు తెలిపారు. క్రీడల్లో పాల్గొనే వారికి అల్పాహారంతో పాటు చక్కటి భోజనం, రవాణా సౌకర్యం, వసతి కల్పించబడుతుందని తెలిపారు.

వీడని మృతదేహం మిస్టర్

ఆదిభట్ల జనవరి17,ప్రభాతవార్త : ఆదిభట్ల పోలీస్ స్టేషన్ పరిధిలో మంగళవారం లభ్యమైన మృతదేహం కేసు మిస్టరీ ఇంకా వీడలేదు. హత్య చేసి గుర్తు తెలియని దుండగులు మృతదేహాన్ని గోన సంచిలో పెట్టి పడేశారు.చేతికి కడియం మెడలో బంగారు గొలుసు కాలికి నలడా లభ్యమయ్యాయి.మృతుని వివరాల కోసం పోలీసులు తీవ్రంగా దర్యాప్తు చేస్తున్నారు.మహేశ్వరం డిసిపి సునీత రెడ్డి ఆధ్వ ర్యంలో 9 ప్రత్యేక బృందాలతో మిస్టరీని చేధించే ప్రయత్నం చేస్తున్నారు. ఈ మర్డర్ ఐదు రోజుల క్రితం జరిగినట్టుగా పోలీసులు అనుమానాలు వ్యక్త పరుస్తున్నారు.

ప్రజలకు సేవచేసేందుకు అందుబాటులో ఉంటా

పూడూరు మండలం కడ్మూరులో కుర్చీలను ఏర్పాటు చేస్తున్న యువనాయకులు మొర్రి చిన్న బందయ్య తదితరులు

పూడూరు, జనవరి 17, ప్రభాతవార్త : గ్రామ ప్రజలకు సేవచేసేందుకు ఎల్లవేళలా అందుబాటులో ఉంటానని యువజన సంఘం నాయకుడు మొర్రి చిన్నబందయ్య పేర్కొన్నారు.బుధవారం పూడూరు మండలం పరిధిలోని కడ్మూరు,మిట్టకంకల్ గ్రామాల ప్రజల సౌకర్యార్థం తన సొంత నిధులతో 50 సిమెంట్ కుర్చీలను ఏర్పాటు చేయించారు. ఈ సందర్భంగా ఆయన మాట్లాడుతూ మిట్టకంకల్ గ్రామంలో యువత కోరికమేరకు సొంత నిధులతో క్రికెట్‌కిట్టును అందజేశానని వివరించారు.కడ్మూరు,మిట్టకంకల్ గ్రామాల్లోని బస్‌స్టాండ్‌ల వద్ద కుర్చీలు లేక ప్రయాణీకులు ఇబ్బందులు పడుతున్నారని వారి సౌకర్యార్థం ఆయా ప్రాంతాలతోపాటు,హనుమాన్ మందిరాలు,ప్రధాన కూడళ్లలో ప్రజలు ఇబ్బందులు పడకూడదన్న ఉద్ధేశంతో సిమెంట్‌కుర్చీలను ఏర్పాటు చేయడం జరిగిందన్నారు.నాయకులు వెం కట్‌స్వామిగౌడ్,పి యాదయ్య,బి.శంకర్, బాలకిష్టయ్య, పి మల్లయ్య ,రాజు, సుక్కయ్య,పైలయ్య,సైదయ్య,కెసుక్కయ్య, కిష్టయ్య, వెంకటయ్య తదితరులు పాల్గొన్నారు,

జహంగీర్ పీర్ బాబాలకు దట్టీలు సమర్పిస్తున్న శ్యాంసుందర్‌రెడ్డి

జాహంగీర్ పీర్ దర్గాలో గుసూల్ ఏ షరీఫ్

ప్రత్యేక ప్రార్థనలు చేసిన ట్రబుల్ షూటర్‌మాజీ జెడ్పీటిసి శ్యాంసుందర్‌రెడ్డి

కొత్తూర్, జనవరి 17, ప్రభాతవార్త: కులమతాలకు అతీతంగా ప్రసిద్ధి చెందిన జెపి దర్గాలో గుసూల్ ఏ షరీఫ్ కార్యక్రమం నిర్వహించారు. కొత్తూరు మండలంలోని ఇనుముల నర్వ జహంగీర్ పీర్ దర్గాలో ఈ నెల 18న ఉర్సు ఉత్సావాల సందర్భంగా బుధవారం కాంగ్రెస్ పార్టీ ఆధ్వర్యంలో గుసూల్ ఏ షరీఫ్ కార్యక్రమాన్ని నిర్వహించారు. ఈ కార్యక్రమానికి ముఖ్య అతిథిగా ట్రబుల్ షూటర్ మాజీ జెడ్పిటిసి మామిడి శ్యాంసుం దర్‌రెడ్డి హాజరయ్యారు. అనంతరం ఆయన మాట్లాడుతూ దర్గా ఉర్సు నేపథ్యంలో ప్రతి సం వత్సరం గుసూల్ ఏ షరీఫ్ నిర్వహించడం అనవాయితీగా వస్తుంది. ఈ సందర్భంగా సమాధులను పాలతో శుభ్రపరిచి అనంతరం ప్రత్యేక ప్రార్థనలు నిర్వహించడం జరిగిందని తెలిపారు. జెపి దర్గా ఉర్సు ఉత్సవాలను విజయవంతం చేయాలని ప్రజలను కోరారు. అలాగే శాంతి భద్రతల విషయంలో ఎలాంటి రాజీలేకుండా చూడాలని పోలీ సులను కోరారు. ఈ కార్యక్రమంలో కాంగ్రెస్ పార్టీ నాయకులు రవికుమార్ గుప్తా, శంకర్ నాయక్, కొర్ర రవి, బాబు ముదిరాజ్, ప్రేమ్‌నాయక్, బిచ్యా, బాసు నాయక్, మాస్టర్ ఆంజనేయులు, బాలరాజ్, కోమటిశేఖర్, దశరథ్, నాను, ఖాజ, శోకత్, సదక్ శ్రీకాంత్, హబీబ్, రషీద్ కాగ్రెస్ పార్టీ నాయకులు తదితరులు పాల్గొన్నారు.

కాంగ్రెస్‌పార్టీలో మాదిగలకు రెండు ఎమ్మెల్సీ స్థానాలను కేటాయించాలి

మండల యంఆర్‌పిఎస్ అధ్యక్షుడు యం.శ్రీనివాస్

సమావేశంలో మాట్లాడుతున్న యంఆర్‌పిఎస్ నాయకులు

పెద్దేముల్, జనవరి 17, ప్రభాతవార్త: తెలంగాణ వ్యాప్తంగా అత్యధిక జనాబా కలిగిన మాదిగలకు కాంగ్రెస్‌పార్టీలో రెండు ఎమ్మెల్సీ స్థానాలను కేటాయించాలని మండల యంఆర్‌పిఎస్ అధ్యక్షుడు యం.శ్రీనివాస్ డిమాండ్ చేశారు. బుదవారం పెద్దేముల్ మండలం మంబాపూర్‌లో నిర్వహించిన యంఆర్‌పిఎస్ మండల స్థాయి సమావేశానికి జిల్లా అధ్యక్షుడు మల్లికార్జున్, ప్రధానకార్యదర్శి స్వామిదాసు హజరయ్యారు. ఈ సందర్భంగా వారు మాట్లాడుతూ ఎస్‌సీ రిజర్వేషన్ వర్గీకరణ అతి త్వరలో జరగబోతోందని, మాదిగల చిరకాల స్వప్నం ఫలించనుందని అన్నారు. అందుకు మాదిగలు సంఘటితం కావాలసిన అవసరం ఎంతైన ఉందని అన్నారు. మందక్రిష్ణ మాదిగ నాయకత్వంలో జరిగిన పోరాటం వల్లె సమాజానికి అనేక అవకాశాలు దక్కాయిని గుర్తు చేశారు. మండలంలో యంఆర్‌పిఎస్ బలంగా ముందుకు సాగాలని అందుకు కలిసి కట్టుగా సాగాలని నాయకులు తీర్మాణం చేశారు. తెలంగాణలో మాదిగలకు మంత్రి వర్గంతో పాటు ఎంఎల్‌సి స్థానాలలో కూడా సముచితం కల్పించాలని కాంగ్రెస్‌పార్టీని డిమాండ్ చేశారు. ఈ కార్యక్రమంలో యంఆర్‌పిఎస్ మండల అధికార ప్రతినిధి మోహన్ మాదిగ, ప్రదాన కార్యదర్శి దావిద్ మాదిగ, కార్యదర్శి హరిసూధన్, ప్రచార కార్యదర్శి సాయికుమార్, ఉపాధ్యాక్షుడు భరత్, సలహదారుడు ఎల్లెశం, కార్యవర్గ సభ్యులు బాల్‌రాజ్, అనిల్, కవిరాజ్, జిల్లా సీనియర్ నాయకులుగుడిసు గోపాల్, పి.ప్రకాశం, సుందర్, బోనప్ప, రత్నం, జయప్ప, అనిల్ తదితరులు పాల్గొన్నారు.

ప్రజాప్రతినిధులను అగౌరవ పరుస్తున్న ఐకేపి ఎపిఎం

సమావేశాలకు ఆహ్వానించడంలేదని ఎపిఎంపై వైస్ యంపిపి ఆగ్రహం

ఏపిఎంపై ఆగ్రహం వ్యక్తం చేస్తున్న వైస్ యంపిపి

పెద్దేముల్, జనవరి 17, ప్రభాతవార్త: ప్రజాప్రతినిధుల పట్ల ఐకేపి ఎపిఎం చిన్నచూపు చూస్తు తమను అగౌరవ పరుస్తున్నారని వైస్ యంపిపి మధులత శ్రీనివాస్ ఆగ్రహం వ్యక్తంచేశారు. బుదవారం పెద్దేముల్ మండల ప్రజాపరిషత్ కార్యాలయంలో నిర్వహించిన సర్వసభ్య సమావేశానికి వైస్‌యంపిపి మధులత శ్రీనివాస్ హజరయ్యారు.ఈ సందర్భంగా మధులత మాట్లాడుతూ మండల స్థాయిలో నిర్వహించిన డ్వ్రాక్ర సంఘాల సర్వసభ్య సమావేశానికి,గ్రామాలలో నిర్వహిస్తున్న సమావేశాలకు తమను ఆహ్వానించలేదని ఆందోళన వ్యక్తం చేశారు. ప్రజా సమస్యలను పరిష్కరించే విధంగా కృషిచేస్తున్న తమను ఐకేపి ఎపిఎం బాలయ్య చిన్నచూపు చూస్తున్నారని ఆవేదన వ్యక్తంచేశారు. ఎపిఎం బాలయ్య ఇష్టానుసారంగా సమావేశాలు నిర్వహిస్తు ప్రజాప్రతినిధులకు సమాచారం ఇవ్వడంలేదని ఎమ్మెల్యే ముందు ఏకరువు పెట్టారు. దీంతో స్పందించిన ఎమ్మెల్యే మనోహర్‌రెడ్డి ప్రజాప్రతినిధులకు సమాచారం ఇవ్వకుండా సమావేశాలు ఎలా నిర్వహిస్తారని మండి పడ్డారు. మరోసారి ఇటువంటి సంఘటన పునరావృత్తం కాకుండా చూసుకోవాలని, లేనిచో సహించేదిలేదని ఎపిఎంను మందలించారు.

క్రీడలతో స్నేహ సంబంధాలు మెరుగు

చేవెళ్ల సీఐ లక్ష్మారెడ్డి

చేవెళ్ల,జనవరి 17 ప్రభాతవార్త : క్రీడలతో స్నేహ సంబంధాలు మెరుగుపడుతాయని చేవెళ్ల సీఐ లక్ష్మారెడ్డి అన్నారు. మండల పరిధిలోని తంగడిపల్లి అనుబంధ గ్రామమైన మడికట్టు గ్రామంలో ఎన్కతల మహేందర్ గౌడ్, ఎన్కతల మల్లయ్యగౌడ్ జ్ఞాపకార్థం వాలీబాల్ పోటీలను నిర్వహించారు. ఈ పోటీలను సీఐ లక్ష్మారెడ్డి ప్రారంభించారు. ఈ సందర్భంగా ఆయన మాట్లాడుతూ... క్రీడాకారులు గెలుపోటములు సమానంగా తీసుకోవాలని, క్రీడలతో స్నేహ సంబంధాలు మెరుగు పడుతాయన్నారు. యువతను మంచి మార్గంలో నడిపించే శక్తి క్రీడలకు మాత్రమే ఉందని, క్రీడలు శారీరక, మానసిక ఉల్లాసానికి దోహదపడుతాయన్నారు. అనంతరం పోటీల్లో గెలుపొందిన క్రీడాకారులకు బహుమతులను ప్రధానం చేశారు. ఈ కార్యక్రమంలో రామస్వామి, గుణశేఖర్,ఆర్.సుధాకర్‌రెడ్డి,కె.మల్లేష్,కాంగ్రెస్ పార్టీ గ్రామ కమిటీ అధ్యక్షుడు మల్లేష్, ఉపాధ్యాక్షుడు నాగేష్, గోవర్ధన్, జైపాల్‌రెడ్డి,అశోక్, యాదగిరి,యాదయ్య, గ్రామస్తులు తదితరులు పాల్గొన్నారు.

సీఐ లక్ష్మారెడ్డిని సన్మానిస్తున్న దృశ్యం

కలెక్టరేట్ ప్రాంగణంలో సిబిఆర్ఎం డ్రిల్ ఎక్సరసైజ్

మేడ్చల్ జిల్లా అదనపు కలెక్టర్ విజయేందర్‌రెడ్డి సమక్షంలో టెన్త్ బెటాలియన్ ఎన్‌డిఆర్ఎఫ్ డిసాస్టర్ రెస్పాన్స్ ఫోర్స్ ఆధ్వర్యంలో నిర్వాహణ

ప్రమాదాల నుంచి తమను తాము కాపాడుకోవటానికి అవగాహన

మేడ్చల్ జిల్లా ప్రతినిధి, జనవరి 17, ప్రభాతవార్త

మేడ్చల్ జిల్లా కలెక్టరేట్ ప్రాంగణంలో సిబిఆర్ఎం డ్రిల్ ఎక్సరసైజ్ కార్యక్రమాన్ని నిర్వహించి అధికారులకు, సిబ్బందికి, ప్రజలకు టెన్త్ బెటాలియన్ ఎన్‌డిఆర్ఎఫ్ వారు అవగాహన కల్పించారు. బుధవారం మేడ్చల్ జిల్లా కలెక్టరేట్ ప్రాంగణంలో సిబిఆర్ఎం డ్రిల్ ఎక్సరసైజ్ కార్యక్రమం నిర్వహించారు. మేడ్చల్ జిల్లా అదనపు కలెక్టర్ విజయేందర్‌రెడ్డి సమక్షంలో టెన్త్ బెటాలియన్ ఎన్‌డిఆర్ఎఫ్ డిసాస్టర్ రెస్పాన్స్ ఫోర్స్ అడిషనల్ ఎస్‌పి దామోదర్‌సింగ్, ఇన్స్‌పెక్టర్ గౌతమ్‌కుమార్ ఆధ్వర్యంలో నిర్వాహణ జరిగింది. ఆపద సమయంలో ప్రాణాలను ఎలా కాపాడాలనే విషయంపై ఎన్‌డిఆర్ఎఫ్ వారు ప్రాక్టికల్‌గ చేసి చూపించారు. అయితే బ్లాస్ట్ సమయాల్లో, కెమికల్ లీకేజీ జరిగినపుడు ఏ విధంగ తమను తాము కాపాడుకోవాలనే అంశంపై మోడ్ డ్రిల్ నిర్వహించి అధికారులకు, కలెక్టరేట్ సిబ్బందికి అవగాహన కల్పించారు. బ్లాస్ట్, కెమికల్ లీకేజీ, ఇతర పెను ప్రమాదాలు సంబంవించినపుడు తమను తాము కాపాడుకోవటానికి తీసుకోవాల్సిన జాగ్రత్తల గురించి ఎన్‌డిఆర్ఎఫ్ బెటాలియన్ వారు నిర్వహించటం అభినందనీయమని మేడ్చల్ జిల్లా అదనపు కలెక్టర్ విజయేందర్‌రెడ్డి పేర్కొన్నారు. ఎన్‌డిఆర్ఎఫ్ బృందం, మెడికల్ సిబ్బంది కూడ వెంటనే అప్రమత్తం కావటం మాడల్ సంఘటనలను ప్రదర్శన ద్వారా చూపించటం అందరిని ఆకట్టుకుంది. మోక్ డ్రిల్ ఎక్సరసైజ్ నిర్వహించి చూపించటం అందరిని అలర్ట్ చేసిందన్నారు. ఎన్‌డిఆర్ఎఫ్ వారు చేస్తున్న కృషి ప్రశంసనీయమని అన్నారు. ఈ కార్యక్రమంలో డిఆర్ఓ హరిప్రియ, అడిషనల్ ఎస్‌పి దామోదర్‌సింగ్, ఇన్స్‌పెక్టర్ గౌతమ్‌కుమార్, సిబ్బంది, కలెక్టరేట్ అధికారులు, సిబ్బంది, మెడికల్ సిబ్బంది పాల్గొన్నారు.

మేడ్చల్ జిల్లా కలెక్టరేట్ ప్రాంగణంలో జరిగిన సిబిఆర్ఎం డ్రిల్ ఎక్సరసైజ్ కార్యక్రమంలో పాల్గొన్న జిల్లా అదనపు కలెక్టర్ విజయేందర్‌రెడ్డి,పాల్గొన్న డిఆర్ఓ హరిప్రియ,అడిషనల్ ఎస్‌పి దామోదర్‌సింగ్,సిబ్బంది, తదితరులు

కలెక్టరేట్ ప్రాంగణంలో మాక్ డ్రిల్ ఎక్సరసైజ్ కార్యక్రమం జరిగిన దృశ్యం

ఆపద సమయంలో ప్రాణాలను కాపాడటానికి అవగాహన కల్పించిన ఎన్‌డిఆర్ఎఫ్ వారి దృశ్యం

ఓఆర్ఆర్‌కు సేకరించిన భూమి అంతా ధరణిలో నమోదు విషయంపై సమీక్ష

మేడ్చల్ జిల్లా ప్రతినిధి, జనవరి 17, ప్రభాతవార్త

ఓఆర్ఆర్ కోసం సేకరించిన భూమి అంత కూడ ధరణిలో నమోదు జరిగిందా లేదా పరిశీలించాలని హెచ్ఎండిఏ అధికారులతో మేడ్చల్ జిల్లా కలెక్టర్ గౌతమ్ ఆదేశాల మేరకు జిల్లా అదనపు కలెక్టర్ విజయేందర్‌రెడ్డి సమీక్షించారు. బుధవారం మేడ్చల్ జిల్లా కలెక్టరేట్‌లోని సమావేశ మందిరంలో హెచ్ఎండిఏ అధికారులతో కలెక్టర్ ఆదేశాల మేరకు ఓఆర్ఆర్ భూమి సేకరణకు సంబంధించి జిల్లా అదనపు కలెక్టర్ విజయేందర్‌రెడ్డి ఆరా తీసి సమీక్షించారు. దీంతో జిల్లా అదనపు కలెక్టర్ విజయేందర్‌రెడ్డి పేర్కొంటూ ఓఆర్ఆర్ నిర్మాణానికి మేడ్చల్-మల్కాజ్‌గిరి జిల్లాకు సంబంధించిన కీసర, ఘట్‌కేసర్, మేడ్చల్, శామీర్‌పేట, దుండిగల్, గండిమైసమ్మ మండలాల్లో భూసేకరణ జరిగిన విషయంపై తహసీల్దార్లు, హెచ్ఎండిఏ అధికారులతో సమావేశం నిర్వహించి ఓఆర్ఆర్‌కు సేకరించిన భూమి అంత ధరణిలో నమోదు జరిగిందా లేదా పరిశీలించి హెచ్ఎం డిఏ సేకరించిన భూమి ఆ వార్డు వారీగ పరిశీలించి ఏమైనా భూమి ఇంకా ధరణిలో నమోదు కానట్లైతే అలాగే కోర్టులో అవార్డు కంపెన్సన్ అమౌంట్ డిపాజిట్ చేసినట్లు అయితే అట్టి వివరాలు సమర్పించాలని, అలాగే ధరణిలో నమోదు చేయటానికి తగు చర్యలు తీసుకోవాలని ఆయన అధికారులను ఆదేశించారు. దీనిలో ఆర్డీఓలు, తహసీల్దార్లు, సంబంధిత అధికారులు పాల్గొన్నారు.

మేడ్చల్ జిల్లా కలెక్టరేట్‌లో జరిగిన సమీక్షా సమావేశంలో మాట్లాడుతున్న జిల్లా అదనపు కలెక్టర్ విజయేందర్‌రెడ్డి,పాల్గొన్న ఆర్డీఓలు, అధికారుల దృశ్యం

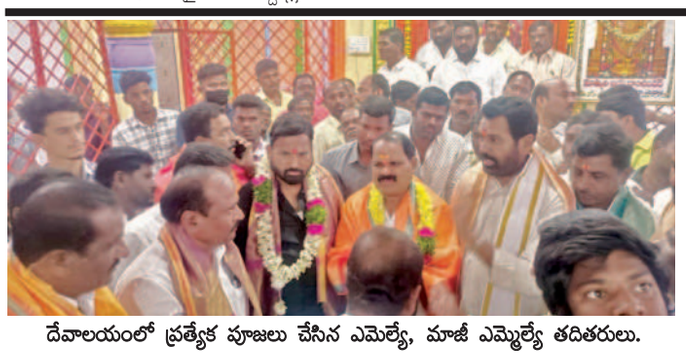

దేవాలయంలో ప్రత్యేక పూజలు చేసిన ఎమెల్యే, మాజీ ఎమ్మెల్యే తదితరులు.

వెంకటేశ్వర స్వామిని దర్శించుకున్న ఎంపీ, ఎమ్మెల్యేలు

కొందుర్గు, జనవరి 17, (ప్రభాతవార్త) : మండల పరిధిలోని వెంకిర్యాల శివారులో గల శ్రీ సంజీవపురం వెంకటేశ్వర స్వామి దేవాలయాన్ని బుధవారం మహబూబ్‌నగర్ పార్లమెంట్ సభ్యులు మన్నె శ్రీనివాస్‌రెడ్డి, ఎమ్మెల్యే వీర్లపల్లిశంకర్, మాజీ ఎమ్మెల్యే ప్రతాప్‌రెడ్డిలు సందర్శించారు. ఈ సందర్భంగా వారికి ఆలయ కమిటీఛైర్మన్ రామకృష్ణ, సర్పంచి లింగమయ్యగౌడ్‌లతో పాపటు ఆలయ అర్చకులు ఘన స్వాగతం పలికారు. అనంతరం వారు స్వామి వారికి ప్రత్యేక పూజలు చేశారు. అక్కడే కమిటీ సభ్యులు శాలువాలతో సన్మానించారు. ఆ తర్వాత ఎడ్ల బండ్ల ఉత్సవాలు, బోనాల సంబరాలల్లో వారు పాల్గొనాననరు. జాతర కోసం ఏర్పాట్లను మంచిగా చేశారని కమిటీ సభ్యులను అభినందించారు. ఈ కార్యక్రమంలో మాజీ జడ్పీటీసీ శ్యాంసుందర్‌రెడ్డి, పార్టీ నాయకులు కృష్ణారెడ్డి, శ్రీధర్‌రెడ్డి, మాసయ్యగౌడ్, రామకృష్ణ, మల్లేష్‌గౌడ్, బాల్‌రెడ్డి, పోతురాజు గోపాల్, రాజాజ నర్సింహ్మారెడ్డి, లింగంగౌడ్, రావిర్యాల రాజు, ఎన్.చంద్రశేఖర్, రాములుగౌడ్‌తో పాటు వివిధ గ్రామాల సర్పంచులు, వసుల నర్సింలు, నర్సింహ్మారెడినడ,కుమ్మరి బాల్‌రాజ్‌తో పాటు భక్తులు, ప్రజలు పాల్గొన్నారు.

శ్రీపెద్దమ్మ తల్లి ఆలయం వద్ద అన్నదానం

ఉప్పరిపల్లిలోని శ్రీపెద్దమ్మ తల్లి ఆలయం వద్ద జరిగిన అన్నదాన కార్యక్రమం దృశ్యం

శామీర్‌పేట, జనవరి 17, ప్రభాతవార్త

ఉప్పరిపల్లిలోని శ్రీపెద్దమ్మ తల్లి ఆలయం వద్ద అన్నదాన కార్యక్రమం జరిగింది. బుధవారం శామీర్‌పేట మండలం తూంకుంట మున్సిపాల్టీ పరిధిలోని ఉప్పరిపల్లిలోని శ్రీపెద్దమ్మ అమ్మవారి ఆలయం వద్ద 184వ బుధవారంను పురస్కరించుకుని దాతల చేయూతతో అన్నదాన కార్యక్రమం జరిగింది. శ్రీపెద్దమ్మ తల్లి ఆలయంలో ప్రత్యేకంగ పూజలు నిర్వహించారు. భక్తులు భారీ సంఖ్యలో విచ్చేసి దర్శించుకుని అన్నదాన కార్యక్రమంలో పాల్గొన్నారు. అన్నదాన కార్యక్రమానికి బొమ్మరాసిపేట్‌కు చెందిన బిక్షపతిరెడ్డి, లక్ష్మి,శ్రీకాంత్‌రెడ్డి,శ్వేతలు, 5వేల రూపాయలు, తిమ్మాయిపల్లికి చెందిన భూపాల్‌రెడ్డి, విమలలు 1,021రూపాయలు, కాళ్లకల్‌కు చెందిన మహాంకాళి, అండాలు 50కిలోల బియ్యం, ఉప్పరిపల్లి గ్రామానికి చెందిన చికోటి నరసింహ్మ, యశోధ, గున్నాల మల్లేశ్, నాగమణిలు 25కిలోల చొప్పున (ఆ ఇద్దరు)ఇరువురు బియ్యంను అన్నదానం కోసం అందజేసినట్లు ఆలయ నిర్వాహకులు, సభ్యులు పేర్కొన్నారు. ప్రతి బుధవారం ఉప్పరిపల్లి శ్రీపెద్దమ్మ తల్లి ఆలయం వద్ద అన్నదానం జరుగుతున్నందున భక్తులు భారీ సంఖ్యలోనే పాల్గొనటం జరుగుతుంది. ఈ కార్యక్రమంలో ఆ దాతలతో పాటు గ్రామ ప్రజాప్రతినిధులు, గ్రామ పెద్దలు, నాయకులు, ఆలయ సభ్యులు, భక్తులు పాల్గొన్నారు.

స్కూల్‌పైన సెల్‌టవర్ నిర్మాణం పనులు

నిలిపివేయాలని అధికారులకు ఫిర్యాదు

ఘట్‌కేసర్, జనవరి 17, ప్రభాతవార్త

ఘట్‌కేసర్ మున్సిపాల్టీ పరిధిలోని ఎన్ఎఫ్‌సి నగర్‌లో మాంస్ ఎంజిల్స్ స్కూల్ పైన ఏర్పాటు చేస్తున్న సెల్‌టవర్ నిర్మాణ పనులను వెంటనే నిలిపివేయాలని ఆ కాలనీవాసులు ఘట్‌కేసర్ మున్సిపల్ కమిషనర్‌కు, ఎంఇఓకు ఫిర్యాదు చేశారు. ఆ స్కూల్‌కు ఎదురుగా ఉన్న కేంద్రీయ విద్యాలయంలో సుమారు వెయ్యి మంది వరకు విద్యార్థులు ఉండటం సంచరించటం జరుగుతుందని, ఆ ప్రైవేట్ స్కూల్ యాజమాన్యం వారు స్కూల్ పైననే సెల్ట వర్ ఏర్పాటుకు పనిచేయించటం జరుగుతుందని అన్నారు. సెల్‌టవర్ రెడియేషన్ ప్రభావంతో స్థానిక ప్రజలు, విద్యార్థుల ఆరోగ్యం దెబ్బతినే పరిస్థితి ఉంటుందని ప్రమాదం ఉందని మల్లేశ్‌యా దవ్‌తో పాటు ఆ కాలనీవాసులు ఫిర్యాదు చేశారు. వెంటనే విచారణ జరిపి సెల్‌టవర్ నిర్మాణ పనులను నిలిపివేయాలని తగు చర్యలు తీసుకోవాలని వారు కోరారు.

జాతీయ తెలుగు దినపత్రిక వార్త క్యాలంర్ ఆవిష్కరణ

జాతీయ తెలుగు దినపత్రిక వార్త 2024 నూతన సంవత్సరం క్యాలెండర్‌ను ఆవిష్కరించిన శంకర్‌పల్లి మున్సిపల్ చైర్‌పర్సన్ సాత విజయలక్ష్మి ప్రవీణ్‌కుమార్

శంకర్‌పల్లి, జనవరి 17 ప్రభాతవార్త: జాతీయ తెలుగు దినపత్రిక వార్త 2024 నూతన సంవత్సరం క్యాలెండర్‌ను శంకర్‌పల్లి మున్సిపల్ చైర్‌పర్సన్ సాత విజయలక్ష్మి ప్రవీణ్‌కుమార్ బుధవారం ఆవిష్కరించారు. సమాజంలో జరుగుతున్న అనేక అంశాలను ప్రజల దృష్టికి తీసుకు వచ్చి, ప్రభుత్వానికి ప్రజలకు వారధిగా వార్త దినపత్రిక నిలుస్తోందని అన్నారు. ఈ కార్యక్రమంలో వైస్ చైర్మన్ వెంకట్రామ్‌రెడ్డి, కౌన్సిలర్లు చంద్రమౌళి, బాలకృష్ణ పాల్గొన్నారు.

మండలంలో వికాసిత్ భారత్ సంకల్ప యాత్ర

తొగుట, జనవరి 17, ప్రభాతవార్త :

తొగుట మండల పరిధిలోని జప్తిలింగారెడ్డిపల్లి, వెంకట్రావుపేట గ్రామంలో బుధవారం వికాసిత్ భారత్ సంకల్ప యాత్ర నిర్వహించారు. ఈ సందర్భంగా కేంద్ర ప్రభుత్వ పథకాలు, బ్యాంకు ఖాతా తీసుకోవడం వలన ఉపయోగాలు, ఖాతాను ఎలా వినియోగించాలి.. కుటుంబ బడ్జెట్, వ్యక్తి, బడ్జెట్, బ్యాంకు ఖాతా రకాలు, ఇ-కేవైసీ,నామినీ ప్రాముఖ్యత బీమా రకాలు, ప్రధాన మంత్రి సురక్ష, బీమా యోజన, జీవన్‌జ్యోతి, బీమా యోజన అటల్ పెన్షన్ యోజన, సుకన్య సమృద్ధి యోజన, ఉజ్వల, అయుష్మాన్ కార్యక్రమంలో జిల్లా వికాసిత్ భారత్ జిల్లా కో-అర్డినేటర్ విభీషణ్‌రెడ్డి, సర్పంచ్‌లు బొడ్డు నరసింహులు యాదవ్, చిలువేరు జ్యోతిమల్లారెడ్డి, పాత్కుల లీలాదేవి, ఎంపిటిసి కంకణాల నర్సింలు, ఎపి గ్రామీణ వికాస్ బ్యాంకు మేనేజర్ భరత్‌కుమార్, మెడికల్ ఆఫీసర్ రాధాకృష్ణ, ఆయూష్ డాక్టర్ సుభాషిని, హెల్త్ సూపర్ వైజర్ శ్యామల, ఎఎన్ఎంలు రాములు, లక్ష్మీ, వివిధశాఖల అధికారులు,